18-11Pg1exHNWMJQE 1 GNT_18-11Pg1exHNWMJQE.qxd 18/Nov/25 12:06 AM Page 1

ఇతర రాష్ట్రాలు, ప్రపంచ దేశాల ముఖ్యమైన పరిణామాలు
సామాజిక, ఆర్థిక, రాజకీయ పుస్తక సమీక్షలు
ప్రతి ఆదివారం 'వార్త' మెయిన్‌లో ఒక పూర్తి పేజీ

తెలుగు జాతీయ దినపత్రిక
# వార్త
epaper.vaartha.com WWW.VAARTHA.COM
గుంటూరు
: fb.com/vaartha Digital
Published from Guntur, Vijayawada, Hyderabad, Visakhapatnam, Rajahmundry, Nizamabad, Ongole, Warangal, Tirupathi, Kadapa, Kurnool, Anantapur, Karimnagar, Mahabubnagar, Khammam, Nellore, Nalgonda, Tadepalligudem, Srikakulam
18-11-2025 మంగళవారం సంపుటి: 31 సంచిక: 287 పేజీలు: 12 వెల: 6.50

మీ ఆర్థిక అవసరాల ఆశయసాధన
KAPIL GROUP
కపిల్ చిట్స్
Visit Us: www.kapilchits.com
45 YEARS
కపిల్ చిట్స్ మీ కలలకు సాకారం

# నిద్రలోనే.. అగ్నికి ఆహుతి

## హైదరాబాద్ వాసులు 45 మంది సజీవ దహనం

సౌదీ అరేబియాలోని మదీనా సమీపంలో ఘోర ప్రమాదం

డీజిల్ ట్యాంకర్‌ను ఢీకొని బస్సుకు నిప్పు

రూ.5 లక్షల ఎక్స్‌గ్రేషియా ప్రకటించిన తెలంగాణ సర్కారు

మైనారిటీ శాఖ మంత్రి అజారుద్దీన్, మజ్లిస్ ఎమ్మెల్యే సహా ఉన్నతాధికారుల బృందం సౌదీకి

మృతుల్లో పలువురికి అక్కడే అంత్యక్రియలు

**హైదరాబాద్, నవంబరు 17, ప్రభాతవార్త:** సౌదీ అరేబియాలోని మదీనా సమీపంలో సోమవారం తెల్లవారుజామున జరిగిన ఘోర రోడ్డు ప్రమాదంలో హైదరాబాద్‌కు చెందిన 45 మంది సజీవ దహనం అయ్యారు. హైదరాబాద్ వాసులు ప్రయాణిస్తున్న బస్సు భారత కాలమానం ప్రకారం తెల్లవారుజామున ఒంటి గంటన్నర సమయంలో డీజిల్ ట్యాంకర్‌ను ఢీకొనడంతో అందులోని ఇంధనం ఒక్కసారిగా బస్సుపై పడడం, బస్సులో ప్రయాణిస్తున్న వారు గాఢ నిద్రలో వుండడంతో నిమిషాల వ్యవధిలో కాలిపోయారు. ఈ ప్రమాదంలో ఒకరు తప్పించుకోగా >>2

# బంగ్లా మాజీ ప్రధాని షేక్ హసీనాకు ఉరి శిక్ష

ఐసిటి సంచలన తీర్పు

2024 అల్లర్లలో 1400 మంది మృతికి కారకురాలుగా నిర్ధారణ

ఢాకాలో అల్లర్లు.. భద్రత పెంపు

హసీనాను అప్పగించాలని భారత్‌ను కోరిన బంగ్లాదేశ్

ఇది పూర్తిగా రాజకీయ ప్రేరేపితం: హసీనా

**ఢాకా/న్యూఢిల్లీ, నవంబరు 17:** బంగ్లాదేశ్ రాజకీయాల్లో సంచలనం సృష్టిస్తూ,ఆదేశ మాజీప్రధాని షేక్ హసీనాకు అంతర్జాతీయ నేరాల ట్రైబ్యునల్ (ఐసిటి) మరణశిక్ష విధించింది. ఆమెపై దాఖలైన హత్యానేరం కేసుల్లో ఈ మేరకు తీర్పు వెలువరించింది. నిరసనల అణిచివేతకు హసీనాప్రభుత్వం ఫైర్‌ఆర్మ్స్, హెలికాప్టర్లు సహా మారణాయుధాలను మొహరించిందని, ఫలి >>2

# రేపు సుఖీభవ రెండోవిడత

అర్హులైన రైతులకు రూ.7వేల నగదు

46 లక్షల మందికి లబ్ధి

కౌలురైతులకూ ప్రయోజనం

కడప జిల్లా కమలాపురంలో నిధులు విడుదల చేయనున్న సిఎం చంద్రబాబు

**విజయవాడ,నవంబరు 17,ప్రభాతవార్తప్రతినిధి:** అన్నదాత సుఖీభవ పథకం కింద అర్హులైన రైతులందరికి రూ.20వేల నగదు ప్రయోజనాన్ని తమ ప్రభుత్వం అందిస్తోందని ఏపీ సీఎం చంద్రబాబు నాయుడు తెలిపారు.రాష్ట్రాన్ని సాంకేతిక విజ్ఞాన రంగాల్లోను, పారిశ్రామికంగా అభివృద్ధి చేస్తూ వ్యవసాయాన్ని మరింత బలిష్టమైన ఆర్థిక వనరుగా తీర్చిదిద్దుతున్నారు. ఈనెల 19న అన్నదాత సుఖీభవ రెండో విడత నిధుల విడుదలకు రాష్ట్ర ప్రభుత్వం సన్నద్ధమవుతోందని వివరించారు. ఈమేరకు సీఎంవో కార్యాలయం సవివరంగా ప్రకటన విడుదల చేసింది.కడప జిల్లా కమలాపురంలో నిర్వహించే కార్యక్రమంలో సీఎం చంద్రబాబు ఈ నిధులను విడుదల చేయనున్నారు. కేంద్ర ప్రభుత్వం కూడా అదేరోజు పీఎం కిసాన్ నిధులు విడుదల చేయనుంది. కేంద్రం రూ.2వేలు, రాష్ట్ర ప్రభుత్వం రూ.5వేలు కలిపి మొత్తం రూ.7 వేలు రైతుల ఖాతాల్లో జమ కానున్నాయి. అన్నదాత సుఖీభవ కింద రెండో విడతలో మొత్తం 46 లక్షల మంది రైతులకు లబ్ధి చేకూరనుంది. రైతుకు ఆర్థిక భరోసా కల్పించటం, సాగుకు ప్రభుత్వం నుంచి సాయం అందించేందుకు ఎన్నికల్లో ఇచ్చిన హామీ మేరకు కూటమి ప్రభుత్వం సూపర్ సిక్స్ హామీల అమలులో భాగంగా పీఎం కిసాన్ అన్నదాతా సుఖీభవ పథకాన్ని అమలు చేసిన విషయం తెలిసిందే. ఈ పథకంలో భాగంగా ఒక్కో రైతుకు మూడు విడతల్లో ఏడాదికి 20వేల రూపాయల నగదు వారి ఖాతాలో జమ కానుంది. ఏడాదికి కేంద్రం ఇచ్చే రూ.6 వేల సాయంతో కలిపి రాష్ట్ర ప్రభుత్వం మరో రూ.14 వేలు ఇవ్వనుంది. మొదటి, రెండో విడతల్లో 5 వేలు చొప్పున, మూడో విడత 4 వేల రూపాయలను రాష్ట్ర ప్రభుత్వం అందించనుంది. కేంద్ర ప్రభుత్వ కిసాన్ సమ్మాన్ పథకం ద్వారా ప్రతి సంవత్సరం మూడు విడతల్లో 6 వేల రూపాయలు రైతుల బ్యాంకు ఖాతాల్లో జమ అవుతుందన్నారు. నాలుగు నెలలకోసారి మొదటి విడుత ఏప్రిల్ జూలై, రెండో విడత ఆగస్టు నవంబర్, మూడో విడత డిసెంబర్ నుంచి మార్చిలోపు రూ.2 వేల చొప్పున జమ అవుతున్నాయి. కుటుంబంలో ఒకరికి మాత్రమే అన్నదాతా సుఖీభవ పథకం వర్తిస్తుంది. వెబ్‌ల్యాండ్‌లో రైతు ఆధార్ నంబర్ తప్పుగా ఉంటే రెవెన్యూ అధికారులను సంప్రదించి సరి చేసుకోవాలి. జాబితాలో రైతు పేరు లేకపోయినట్లయితే వ్యవసాయ కేంద్రాల్లో సహాయకులను సంప్రదించాలని అధికారులకు సూచించారు.భూ యజమాని చనిపోతే పరిశీలన సమయంలో వారిని జాబితాల నుంచి తిరస్కరించారు. వారసులకు పాసుపుస్తకాల జారీలో జాప్యం జరుగుతోంది.న్యాయపరమైన వివాదాలు, వెబ్‌ల్యాండ్‌లో నోషనల్ ఖాతాలు (పట్టా నంబరు ఇవ్వనివి)గా నమోదైన వాటిని తిరస్కరించారని వివరించారు.సాగు భూమికి ఆధార్ అనుసంధానంలో తప్పులు జరిగాయి. వీటిని తహసీల్దార్లకు పంపారు. అక్కడ ఇంకా సమస్య పరిష్కారం కాలేదు. నెలకు రూ.20 వేల కంటే ఎక్కువ జీతం పొందే ఉద్యోగులు తాజా, మాజీ ప్రజాప్రతినిధులు అర్హులు కారు. ఆక్వా సాగు, వ్యవసాయేతర అవసరాలకు వాడే భూములకు పథకం వర్తింపజేయలేదు. 10 సెంట్లలోపు భూమి కలిగినవారూ అనర్హులే. భూమి ఉన్న మైనర్లు కూడా అర్హులు కాదు. ఈకేవైసీ చేయని కేసులకు ప్రయోజనాలు అందలేదు. మరోవైపు రాష్ట్రంలోని కొందరు రైతులకు అన్ని అర్హతలు ఉన్నా అన్నదాత సుఖీభవ పథకం సొమ్ము జమ కావటం లేదు. పలు జిల్లాలో వేల మంది రైతులకు సాంకేతిక సమస్యలతో పథకం ఫలాలు అందలేదు. ఈకేవైసీ, బ్యాంకు అకౌంట్‌లకు ఆధార్ అనుసంధానం కాకపోవడం, కొందరి ఖాతాలు వాడకంలో లేకపోవడం వంటి కారణాలతో ఈ పథకానికి దూరమవుతున్నారు. వీరికి అన్యాయం జరగకుండా ప్రభుత్వం మరో అవకాశం ఇచ్చిందన్నారు. సమస్యలు సవరించుకున్న పత్రాలు సమర్పించిన వారికి అవకాశం కల్పించనున్నారు. అర్హత నిబంధనలకు భిన్నంగా ఉన్నవారికి తప్పించి నిబంధనల పరిధిలో అర్హులైన అందరికి అన్నదాత సుఖీభవ పథకం వర్తిస్తుందన్నారు.కౌలు రైతులకు ఈ పథకం పరిధిలో ప్రయోజనం కల్పిస్తామన్నారు. వ్యవసాయ బలోపేతం ద్వారానే పారిశ్రామిక రంగం అభివృద్ధి >>2

## సచివాలయ ఉద్యోగుల అంతర్ జిల్లా బదలీలపై సర్కార్ ఉత్తర్వులు జారీ

**విజయవాడ,నవంబరు 17,ప్రభాతవార్త ప్రతినిధి:** గ్రామ, వార్డు సచివాలయ ఉద్యోగుల అంతర్ జిల్లా బదిలీలపై ఏపీ ప్రభుత్వం ఉత్తర్వులు జారీ చేసింది. ఇందుకు సంబంధించి స్పౌజ్ గ్రౌండ్స్ పై ఇంటర్ డిస్ట్రిక్ ట్రాన్స్ ఫర్ కు ప్రభుత్వం మార్గదర్శకాలు విడుదల చేసింది. డిసిప్లినరీ, ఏసీబీ కేసులు ఉన్నవారికి ట్రాన్స్ ఫర్లకు అనర్హులుగా తెల్చి చెప్పింది.క్లియర్ వేకెన్సీ ఉన్నప్పుడు మాత్రమే ట్రాన్స్ ఫర్ జరుగుతుందని ఏపీ ప్రభుత్వం స్పష్టం చేసింది.ట్రాన్స్ ఫర్లు రిక్వెస్ట్ బేసిస్ మీద మాత్రమే.ఆన్‌లైన్ ద్వారా అప్లికేషన్ హజ్‌బెండ్/వైఫ్ ఇద్దరిలో ఒకరు ప్రభుత్వ ఉద్యోగి కావాలి.ప్రైవేట్ ఉద్యోగి అయితే స్పౌస్ గ్రౌండ్స్ వర్తించదు.ట్రాన్స్ ఫర్ యూనిట్ ఖాళీలు స్పష్టంగా డిక్లేర్ చేస్తారుడిసిప్లినరీ/ఏసీబీ కేసులు ఉన్నవారికి అర్హత లేదని తెలిపారు.తప్పనిసమేరిట్ ర్యాంక్ ఆధారంగా సీనియారిటీ లిస్టులు తీసుకుంటారు.పోర్టల్ ద్వారా అప్లై ప్రొవిజనల్ సీనియారిటీ ఆబ్జెక్షన్స్ ఫైనల్ లిస్టు శాఖా సెక్రటరీలు ఇంటర్ డిస్ట్రిక్ ట్రాన్స్ ఫర్ ఆర్డర్లు ఇస్తారు. తరువాత కౌన్సిలింగ్‌లో సెక్రటేరియట్ అలాట్ ట్రాన్స్ ఫర్ స్వయంకృత రిక్వెస్ట్ కనుక టీఎ,డీఏ ఇవ్వరు.

## విశాఖ ఉక్కు ప్రైవేటుపరం లేదు: ప్రభుత్వం

**విజయవాడ,నవంబరు 17,ప్రభాత వార్తప్రతినిధి:** విశాఖ ఉక్కు పరిశ్రమపై ఆంధ్రప్రదేశ్ ప్రభుత్వం కీలక ప్రకటన చేసింది. తమ ప్రభుత్వం ఈ సంస్థను ప్రైవేటీకరణ చేయడం లేదని, ప్రగతివైపు ప్రస్థానం సాగిస్తుందని ఏపీ సీఎం చంద్రబాబునాయుడు పలు పర్యాయాలు స్పష్టం చేసారు. ఇదే అంశాన్ని ఉటంకిస్తూ ఏపీ ప్రభుత్వం అధికారికంగా కీలక ప్రకటన చేసింది. ఎన్డీయే ప్రభుత్వ సహకారంతో వైజాగ్ స్టీల్ ప్లాంట్ బలోపేతం అవుతుందని విశ్వాసం వ్యక్తం చేసింది. కూటమి ప్రభుత్వం అధికారంలోకి వచ్చిన ఈ 17 నెలల్లో ఉక్కు పరిశ్రమకు రూ.15 వేల కోట్ల సాయం కేంద్ర, రాష్ట్ర ప్రభుత్వాలు అందించినట్లు తెలిపింది. ఇక ఓవరాల్ కెపాసిటీ యుటిలైజేషన్‌ను 17 నెలల్లో 48 నుంచి 79 శాతానికి పెంచినట్లు సోదాహరణగా వివరించింది. దేశంలో మరే పబ్లిక్ సెక్టార్ కంపెనీకీ ఇవ్వని స్థాయిలో ప్రభుత్వాలు ఈ ఆర్థిక సాయం అందించినట్లు ప్రకటించింది. విశాఖ పట్నం స్టీల్ ప్లాంట్ యాజమాన్యం ఇటీవల ఒక సర్క్యులర్ జారీ చేసింది. ఇది కార్మికుల్లో ఆందోళనకు కారణమైనట్లు తెలుస్తోంది.ఉత్పత్తికి అనుగుణంగానే జీతాలు చెల్లిస్తామని ఆ సర్క్యులర్‌లో యాజమాన్యం పేర్కొన్నట్లు కార్మిక సం >>2

# నేడు సిఎం, రేపు ప్రధాని

సత్యసాయి జయంతి వేడుకలకు రాక

హిల్‌వ్యూ స్టేడియంలో ప్రధాని ప్రసంగం

విద్యుత్‌కాంతుల్లో వెలిగిపోతున్న పుట్టపర్తి

విద్యుత్ కాంతుల్లో వెలిగిపోతున్న పుట్టపర్తి

**అనంతపురం, నవంబరు 17 ప్రభాతవార్త బ్యూరో:** శ్రీ సత్యసాయి జిల్లా కేంద్రమైన పుట్టపర్తిలో భగవాన్ శ్రీసత్యసాయిబాబా 100వ జయంతి వేడుకల్లో భాగంగా దేశ ప్రధాని నరేంద్రమోదీ, రాష్ట్ర ముఖ్యమంత్రి నారా చంద్రబాబునాయుడు, ఇతర అతిరథ మహారథులు ఎందరో పాల్గొననున్నారు. ముఖ్యంగా ప్రధాని నరేంద్రమోదీ పుట్టపర్తికి వస్తుండటం హాట్ టాపిక్‌గా మారింది. ఈ నెల 19వ తేదిన అంతర్జాతీయ మహిళా దినోత్సవాన్ని పురస్కరించుకుని శ్రీభగవాన్ సత్యసాయి బాబా 100వ జయంతి వేడుకల్లో భాగంగా పుట్టపర్తిలోని హిల్‌హ్యూ స్టేడియంలో జరిగే భారీ బహిరంగ సభలో ప్రధాని నరేంద్ర మోడీ ప్రసంగించనున్నారు. సత్యసాయి సెంట్రల్‌ట్రస్ట్ ఆధ్వర్యంలో ప్రతియేటా అం తర్జాతీయ మహిళా దినోత్సవాన్ని నిర్వహిస్తుంటారు. అయితే శ్రీభగవాన్ >>2

## ఐపిఎస్ సంజయ్ బెయిల్ పిటిషన్‌ను ఎసిబి కోర్టు డిస్మిస్

**విజయవాడ,నవంబరు 17,ప్రభాతవార్త ప్రతినిధి:** ఐపీఎస్ అధికారి సంజయ్ బెయిల్ పిటీషన్‌ను విజయవాడ ఏసీబీ కోర్టు డిస్మిస్ చేసింది. సంజయ్ బెయిల్‌ను కోర్టు డిస్మిస్ చేయడం ఇది మూడోసారి. ప్రభుత్వ నిధురలు దుర్వినియోగం చేశారని సంజయ్‌పై ఏసీబీ కేసు నమోదు చేసింది. వైకాపా ప్రభుత్వ హయాంలో అగ్నిమాపక శాఖ డీజీ,సీఎండీ ఏడీజీగా పనిచేసిన సమయంలో సంజయ్ అక్రమాలకు పాల్పడ్డారన్న కేసులో అభియోగాలు ఎదుర్కొంటూ జ్యుడీషియల్ రిమాండ్‌లో ఉన్నారు. తొలిసారి దాఖలు చేసుకున్న బెయిలు పిటీషన్‌ను సెప్టెంబరు 18న కోర్టు తోసిపుచ్చింది. అక్టోబర్‌లో సంజయ్ మరోసారి బెయిల్ పిటీషన్ దాఖలు చేయగా ప్రాసిక్యూషన్ తరపున న్యాయవాది బెయిల్ ఇవ్వద్దని వాదించారు.దీంతో రెండోసారి కూడా బెయిలు పిటీషన్‌ను కోర్టు డిస్మిస్ చేసింది. తాజాగా మరోసారి ఆయన బెయిల్ పిటీషన్ దాఖలు చేశారు. దీనిపై విచారణ జరిపిన ఏసీబీ కోర్టు పిటీషన్‌ను తోసిపుచ్చింది.

సోమవారం కర్నూలులో జరిగిన సంప్రదింపుల కమిటీసమావేశంలో మాట్లాడుతున్న కేంద్రమంత్రి మనోహర్‌లాల్

# పంప్డ్ స్టోరేజ్ ప్రాజెక్టులకు ప్రోత్సాహం

దేశవ్యాప్తంగా 224 గిగా వాట్ సామర్థ్య ప్రాజెక్టులు:కేంద్రమంత్రి మనోహర్ లాల్

**కర్నూలు, నవంబరు 17, ప్రభాతవార్త :** పంప్డ్ స్టోరేజ్ ప్రాజెక్టులు (పీఎస్ పీలు) మిగులు గ్రీన్ పవర్‌ను నిల్వ చేయడంలో కీలక పాత్ర పోషిస్తాయని.. వాటికి ప్రోత్సాహం ఇస్తామని కేంద్ర విద్యుత్ మంత్రి మనోహర్ లాల్ పేర్కొన్నారు. ఆంధ్రప్రదేశ్‌లోని కర్నూలు జిల్లా పిన్నాపురం గ్రీన్కోప్రాజెక్టులో విద్యుత్ మంత్రిత్వ శాఖ ఆధ్వర్యంలో నిర్వహించిన పార్లమెంటు సభ్యుల సంప్రదింపుల కమిటీ సమావేశంలో పిఎస్‌పిల అభివృద్ధి, వాటి అవసరం, భవిష్యత్ అవకాశాలపై విస్తృతంగా చర్చించారు. దేశవ్యాప్తంగా 224గిగా వాట్ల సామర్థం ఉన్న పీఎస్పీలను గుర్తించినట్లు సమావేశంలో వెల్లడించారు. ప్రస్తుతం సుమారు 7 గిగావాట్ సామర్థంతో పది ప్రాజెక్టులు పనిచేస్తుండగా, మరో 12 గిగా వాట్‌ల ప్రాజెక్టులు నిర్మాణ దశలో ఉన్నాయి. అదనంగా, 78గిగా వాట్ల సామర్థంతో 56 ప్రాజెక్టులు >>2

# అన్నమయ్య ప్రాజెక్టును ఆదుకోరా?

నాలుగేళ్లు గడిచినా సాగని పునర్నిర్మాణం

40 మంది జల సమాధిని విస్మరిస్తున్న వైనం

రక్షణ కట్టలకు నేటికీ దిక్కులేని పరిస్థితి

**రాజంపేట, నవంబరు 17 ప్రభాతవార్త:** ఉమ్మడి కడప జిల్లాలో 40 మందిని జల సమాధిచేసిన అన్నమయ్య ప్రాజెక్టు జల విలయానికి నేటికీ నాలుగేళ్లు. ప్రాజెక్టు పునర్ నిర్మాణానికి దిక్కులేదు. ఎక్కడ వేసిన గొంగళి అక్కడే అన్నట్లు ఉంది. రాష్ట్ర ప్రభుత్వం అన్నమయ్య ప్రాజెక్టు పునర్ నిర్మాణం కోసం నియమించిన నిపుణుల కమిటీ సిఫార్సుల అమలుకి నిర్దిష్ట వ్యవధి లేదు.అన్నమయ్య ప్రాజెక్టు పునర్ నిర్మాణం విషయంలో సాక్షాత్తు రాష్ట్ర ముఖ్యమంత్రి నారా చంద్రబాబు నాయుడు ఇచ్చిన హామీ అమలుకు ఒక్క అడుగు కూడా ముందుకు పడలేదు.నిపుణుల కమిటీ సిఫార్సులు అమలు చేసేందుకు జిల్లా జల వనరుల శాఖకు పైసా నిధులు కూడా కూడా నిధులు విడుదల చేయలేదు. ఇప్పుడు వరద వచ్చినా అన్నమయ్య ప్రాజెక్టు పరివాహక గ్రామాలు అంతే సంగతి.ఎందుకంటే జల విలయం >>2

## ఇడి విచారణకు మళ్లీ అనిల్ అంబానీ గైర్హాజరు

9లో

## 12 నుండి చెన్నై-నరసాపురం వందేభారత్ సేవలు

10లో

18-11pg2exHMNWJQE 2_18-11pg2exHMNWJQE.qxd 18/Nov/25 12:09 AM Page 1



# నిద్రలోనే..అగ్నికి ఆహుతి

హజ్ యాత్రకు బయలుదేరిన కుటుంబం(ఫైల్)

>> అతన్ని ఆసుపత్రిలో చేర్పించారు. మృతుల్లో విద్యానగర్, బహదూర్‌పురా, బజార్‌ఘాట్, మల్లేపల్లి వాసులే ఎక్కువగా వున్నారు. ఇందులో విద్యానగర్‌కు చెందిన ఒకే కుటుంబం వాసులు 18 మంది మరణించారు. మృతుల్లో 17 మంది పురుషులు, 18 మంది మహిళలు, 10 మంది చిన్నారులు వున్నారు. కాగా ఈ ఘటనపై రాష్ట్ర ప్రభుత్వం తీవ్ర దిగ్భ్రాంతి వ్యక్తం చేయడంతో పాటు మృతుల కుటుంబాలకు ఐదు లక్షల రూపాయల ఎక్స్‌గ్రేషియాను ప్రకటించింది. మైనా రిటీ శాఖ మంత్రి అజారుద్దీన్‌తో పాటు మజ్లిస్ ఎంఎల్ఎ, ఆ శాఖ ఉన్నతాధికారులతో కూడిన బృందాన్ని, వీరి వెంట బాధిత కుటుంబం నుంచి ఇద్దరేసి చొప్పున సౌదీకి పంపేందుకు సర్కారు నిర్ణయించింది. కాగా మృతుల్లో పలువురికి సౌదీలోనే అంత్య క్రియలు నిర్వహించాలని వారి బంధువుల సూచనల మేరకు ప్రభుత్వం నిర్ణయించింది. >> తెలంగాణ వాసులను రోడ్డు ప్రమాదాలు వెంటాడుతూనే వున్నాయి. నెల రోజుల క్రితం కర్నూలు, 15 రోజుల క్రితం చేవెళ్లలో జరిగిన ఘోర రో డ్డు ప్రమాదాలను మరువక ముందే హైదరాబాద్‌కు చెందిన 45 మందిని సౌదీ అరేబియాలోని మదీనా సమీపంలో జరిగిన మరో రోడ్డు ప్రమాదం కబళించింది. ముస్లింలకు పవిత్ర స్థలం అయిన మక్కా దర్శనం కోసం ఈ నెల తొమ్మిదవ తేదీన హైదరాబాద్ నుంచి 46 మందితో కూడిన ఓ బృ ందం నాలుగు ట్రావెల్స్ ఏజెన్సీల ద్వారా ఆ దేశానికి వెళ్లింది. వీరంతా మక్కా యాత్రను విజయవంతంగా పూర్తి చేసుకుని ఆదివారం రాత్రి ఉమ్రా కు రోడ్డు మార్గంలో బయలు దేరారు. అందరు ఒకే బస్సులో ఉమ్రాకు వస్తుండగా మదీనాకు 25 కిలో మీటర్ల దూరంలో వీరు ప్రయాణిస్తున్న బ స్సు డీజిల్ ట్యాంకర్‌ను ఢీ కొంది. తెల్లవారు జామున చుట్టూర చీకటిగా వున్న ప్రాంతంలో బస్సు డ్రైవర్ ఏమరపాటుగా వున్న సమ యంలో జరి గిన ఈ ఘోర ప్రమాదం నుంచి తప్పించుకునేం దుకు బస్సులో వున్న వారు చేసిన ప్రయత్నాలు ఫలించలేదు. బస్సు ఏసిది కావడం, తలుపులు మూసి వుండడం, అత్యవసన ద్వారం తెరుచుకోక పోవడం, ఇదే సమయంలో డీజిల్ ట్యాంకర్‌లోని ఇంధనమంతా బస్సుపై పడడంతో నిమిషాల వ్యవధిలో బస్సుకు మంటలు అంటుకున్నాయి. దీంతో బస్సులోని ప్రయాణీకులు అంతా నిమిషాల వ్యవధిలో సజీవ దహనం అయ్యారు. కాగా ఈ ఘటనలో షోయబ్ అనే వ్యక్తి తప్పించుకుని బయటపడి దీనిపై హైదరాబాద్‌లోని తమ కుటుంబీకులకు చెప్పడంతో ఈ ప్రమాదం విషయం వెలుగు చూసింది. కాగా ప్రమాదం విషయం తెలిసిన వెంటనే సౌదీ సర్కారు హుటాహుటిన అధికారులను రంగంలో దించి మంటల్లో చిక్కుకున్న బస్సుపై ఫైర్ ఇంజన్ల ద్వారా నీటిని చల్లి మంటలను ఆర్పింది. అంతకు ముందే తప్పించుకున్న షోయబ్‌ను ఆసుపత్రికి తరలించింది. అతను కోలుకుంటు న్నాడు. ఈ ఘటనలో చనిపోయిన వారి మృతదేహాలను స్థానిక ఆసుపత్రి మార్చూరీలో భద్రపరిచారు. ఈ ప్రమాదంలో చనిపోయిన వారిలో నగర ంలోని విద్యానగర్‌కు చెందిన విశ్రాంత ఉద్యోగి నసీరుద్దీన్ కుటుంబంలోని 18 మంది వున్నారు. వీరి తరువాత బహదూర్‌పురాకు చెందిన ఐదుగురు వున్నారు. కాగా ఈ ప్రమాదంలో మరణించిన వారి వివరాలను హజ్ కమిటీ ప్రకటించింది. మృతుల్లో ఇర్ఫాన్ అహ్మద్, హుమేరా నంజీన్. సబియా సుల్తానా, హందాన్, ఐజాన్, నసీరుద్దీన్, ఉమైజా, మరియం ఫాతిమా, షేక్ జైనుద్దీన్, మెహరిష్, మహమ్మద్, రిదా తాజీన్, ఉజైరుద్దీన్, అక్రర్ బే గం, అనీస్ ఫాతిమా, అమీనా బేగం, సారా బేగం, సలీం, షబానా బేగం, హుజైఫా జాఫర్, రిజ్వానా బేగం, సలావుద్దీన్, ఫరానా సుల్తానా, తాస్మి యా తాహ్రీన్, సనా, అబ్దుల్ ఖాదర్, గౌసియా బేగం, షెహనాజ్, మహమ్మద్ అలీ, రహమత్ బీ, రహీం వున్నీసా, మహమ్మద్ షోయబ్, రయీస్ బేగం, షహెజాన్, సారా మహమూద్, మహమ్మద్ మంజూర్, జహీన్ బేగం, ఫరీన్ బేగం, షౌకత్, జకియా, పర్వీన్ బేగం, మస్తాన్, సోహైల్, మ హమ్మద్ మౌలానా, షిరాహత్తిలు వున్నారు.

**అజారుద్దీన్ నేతృత్వంలో సౌదీకి వెళుతున్న ప్రత్యేక బృందం**

ఇదిలావుండగా సౌదీ అరేబియాలో ఘోర రోడ్డు ప్రమాదంపై సమాచారం అందగానే రాష్ట్ర సర్కారు వేగంగా స్పందించింది. దీనిపై సిఎం రేవంత్ రెడ్డి వెంటనే మైనారిటీ శాఖ మంత్రి అజారుద్దీన్‌తో పాటు ఆశాఖ ఉన్నతాధికారులతో ఫోన్‌లో సంప్రదించి సచివాల యంలో కంట్రోల్ రూం ఏర్పాటు చేయించారు. మృతుల కుటుం బాలకు వెంటనే సమాచారం ఇవ్వాలని హజ్ కమిటీని సిఎం ఆదేశించారు. అజారుద్దీన్‌తో పాటు మైనారిటీ శాఖ ఉన్నతాధికారులతో కూడిన ఒక బృందాన్ని సౌదీ అరేబియాకు పంపాలని సిఎం ఆదేశిం చారు. మృతుల కుటుంబాలకు ఐదేసిఇ లక్షల రూపాయల న ష్ట పరిహారం ప్రకటించారు. సౌదీ అరేబియా వెళ్లే బృందంలో మృతుల కుటుంబం నుంచి ఇద్దరిని తీసుకువెళ్లాలని ఆదేశించారు. ఈ ఘటనపై నాం పల్లిలోని హజ్ భవన్ అధికారులు వెంటనే స్పందించి మృతుల కుటుంబాలతో మాట్లాడారు. సౌదీ అరేబియాలోని భారత రాయబార కార్యాలయ అధికారులతో మాట్లాడి ప్రమాదంపై వివరాలు సేకరిం చారు. మృతుల కుటుంబ నుంచి సౌదీ అరేబియా వెళ్లాలనుకునే వారికి పాస్‌పోర్టు వుంటే వెంట నే తమతో సంప్రదించాలని, పాస్‌పోర్టు లేకుంటే దీనికోసం వెంటనే దరఖాస్తు చేయాలని హజ్ భవన్ అధికా రులు తెలిపారు.కాగా మృతుల్లో పలు వురికి సౌదీలోనే అంత్యక్రియలు జరగనున్నాయి, విద్యానగర్‌కు చెందిన నసీరుద్దీన్ కుటుంబంలోని 18 మంది ఈఘటనలో చనిపోవడం తెలిసిందే. వారి కుటుంబీకుల విజ్ఞప్తి మేరకు చనిపోయిన వారిమృతదేహాలకు అక్కడే అంత్యక్రియలు చేయ నున్నారు. మిగతా వారి విషయంలో వారి కుటుంబీకుల అభిప్రా యాలను హజ్ భవన్ అధికారులు సేకరిస్తున్నారు.

## సౌదీ ప్రమాదంపై ప్రధానిమోడీ దిగ్భ్రాంతి

**న్యూఢిల్లీ,నవంబరు 17:**సౌదీఅరేబియాలోజరిగిన ఘోర ప్రమాదంపై ప్రధాని నరేంద్రమోడీ దిగ్భ్రాంతినివ్యక్తంచేసారు. మృతుల కుటుం బాలకుసానుభూతి తెలిపారు. గాయపడినవారు సత్వరమే కోలు కోవా లనిప్రార్థించారు.రియాద్‌లోని ఎంబసీ,జెడ్డాలోని కాన్సులేట్ లుఅవస రమైన సాయం అందిస్తున్నాయని మోడీ సోషల్‌మీడియాలో పోస్టుచేసారు.

## పంప్డ్ స్టోరేజ్ ప్రాజెక్టులకు ప్రోత్సాహం

>> ప్రణాళికాబద్ధంగా వివిధ దశల్లో కొనసాగుతున్నాయి. సౌరశక్తి లేని సమయాల్లో నిల్వ విద్యుత్ అవసరాన్ని తీర్చడంలో పి ఎస్ పిలు కీలకమని మంత్రి పేర్కొన్నారు. పి.ఎస్.పి జలాశయాల్లో బాష్పీభవన నష్టాలను తగ్గించేం దుకు తేలియాడే సౌర విద్యుత్ ప్రాజెక్టులను ప్రాయోగిక పరిష్కారంగా అమలు చేయాలని సూచించారు. పిఎస్‌పిల అభివృద్ధిలో వేగం కోసం స్థల కేటాయింపు, నీటి కేటాయింపు, అనుమతుల వేగవంతం వంటి వాటిలో రాష్ట్ర ప్రభుత్వాలు చురుకుగా వ్యవహరించాలని కోరా రు. గ్రీన్ ఎనర్జీ సెస్, నీటి పన్నులు, రిజర్వా యర్ లీజు ఫీజుల ఉపసంహరణపై రాష్ట్రాలతో చర్చించాలని కమిటీ సభ్యులను మంత్రి అభ్యర్థిం చారు. పి ఎస్ పిల వేగవంత అభివృద్ధి కోసం కేంద్ర ప్రభుత్వం ఇప్పటికే అనేక విధాన కార్యక్ర మాలు చేపట్టింది. సైట్ కేటాయింపు మార్గదర్శ కాలు, ఉచిత విద్యుత్ మరియు స్థానిక ప్రాంత అభివృద్ధి నిధిలో మినహాయింపులు, 2028 జూన్ 30లోగా అనుమతులు పొందిన ప్రాజెక్టు లకు 25 సంవత్సరాల పాటు ఐ ఎస్ టి ఎస్ ఛార్జీల మాఫీ వంటి సౌకర్యాలు అందుబాటులో ఉన్నట్లు అధికారులు వివరించారు. అదనంగా, మౌలిక సదుపాయాల అభివృద్ధికి బడ్జెట్ మద్దతు కల్పించడంతో పాటు పి ఎస్ పి నిల్వ సామర్థ్య సేకరణకు టారిఫ్‌ఆధారిత పోటీ బిడ్డిం గ్ మార్గదర్శకాలు జారీ చేసినట్లు తెలిపారు. పి ఎస్ పిల పర్యావరణ ప్రభావాలు, వాటి తక్కువ ప్రభావితత, అలాగే గాలిసౌర శక్తితో సమన్వయం వంటి అంశాలను కూడా కమిటీ చర్చించింది. పి ఎస్ పిల వల్ల పునరుత్పాదక ఎనర్జీ వినియోగం మరింత విస్తరిస్తుందని సభ్యులు అభిప్రాయపడ్డారు. సహాయ విద్యుత్ మంత్రి శ్రీపాద యెస్సో నాయక్ మాట్లాడుతూ, పిన్నాపురం 1680 మెగావాట్ల పి.ఎస్.పిలోని ఎనిమిది యూనిట్లు, టెహ్రీ 500 మెగావాట్ల పి.ఎస్.పి విజయవంతంగా ప్రారంభం కావడం కేంద్రం-రాష్ట్రాలు-పి ఎస్ యులు-ప్రైవేట్ రంగం మధ్య బలమైన సమన్వయాన్ని సూచి స్తుందని పేర్కొన్నారు. దేశంలో గ్రీన్ ఎనర్జీ నిల్వ సామర్థ్యాన్ని పెంచడంలో పి ఎస్ పిల పాత్ర మరింత కీలకమవుతున్న నేపథ్యంలో, ఈ సమావేశం భవిష్యత్ చర్యల దిశను స్పష్టంగా సూచించిందని అధికారులు తెలిపారు.

## సౌదీ దుర్ఘటనపై సీఎం చంద్రబాబు, డిప్యూటీ సీఎం పవన్ దిగ్భ్రాంతి

**విజయవాడ,నవంబరు17,ప్రభాతవార్తప్రతినిధి:** సౌదీ అరేబియాలో జరిగిన ఘోర బస్సు ప్రమాదంలో తెలంగాణకు చెందిన పలువురు ఉమ్రా యాత్రికులు మరణించడం పట్ల ఆంధ్రప్రదేశ్ రాజకీయ ప్రముఖులు తీవ్ర దిగ్భ్రాంతి వ్యక్తం చేశారు. సీఎం చంద్రబాబు, డిప్యూటీ సీఎం పవన్ కల్యాణ్, మాజీ ముఖ్యమంత్రి వైఎస్ జగన్ సహా పలువురు నేతలు మృతుల కుటుంబాలకు ప్రగాఢ సంతాపం తెలిపారు. ఈ ఘటనపై సీఎం చంద్రబాబు ఎక్స్ వేదికగా స్పందించారు. "పవిత్ర ఉమ్రా యాత్రలో తెలంగాణకు చెందిన మన సోదర సోదరీమణులు మరణించారన్న వార్త నన్ను తీవ్రంగా కలచివేసింది. వారి ఆత్మకు శాంతి చేకూరాలని, వారి కుటుంబ సభ్యులకు మనోధైర్యం కలగాలని ప్రార్థిస్తున్నాను" అని ఆయన పేర్కొన్నారు. మదీనా సమీపంలో జరిగిన ఈ ప్రమాదంలో 42 మంది భారతీయులు మరణించడం హృదయ విదారకమని డిప్యూటీ సీఎం పవన్ కల్యాణ్ అన్నారు. వారి కుటుంబాలకు ప్రగాఢ సానుభూతి తెలియ జేస్తున్నానని తెలిపారు.మంత్రి నారా లోకేశ్ సౌదీ అరేబియా దుర్ఘటనపై దిగ్భ్రాంతిని వ్యక్తం చేసారు. మైనారీ సంక్షేమశాఖా మంత్రి ఫరూక్ ఈ ఘటనపై విచారం వ్యక్తం చేసారు. మాజీ సీఎం వైఎస్ జగన్ కూడా ఈ దుర్ఘటనపై దిగ్భ్రాంతి వ్యక్తం చేశారు. క్షతగాత్రులు త్వరగా కోలుకోవాలని ఆకాంక్షి స్తున్నాను. ఈ కష్ట సమయంలో మృతుల కుటుంబాలకు నా ప్రార్థనలు ఉంటాయి" అని జగన్ పోస్ట్ చేశారు. ఏపీ కాంగ్రెస్ అధ్యక్షురాలు వైఎస్ షర్మిల కూడా ఈ ఘటనపై విచారం వ్యక్తం చేశారు. మృతదేహాలను గౌరవప్రదంగా స్వదేశానికి తీసుకురావాలని కేంద్ర ప్రభుత్వాన్ని షర్మిల కోరారు.

# నేడు సిఎం, రేపు ప్రధాని

>> సత్యసాయి బాబా 100వ జయంతి వేడుకలను ప్రభుత్వ పరంగా నిర్వహించడం ఒక ఎత్తైతే, జయంతి ఉత్సవాలకు ప్రధాని నరేంద్రమోదీ ముఖ్య అతిథిగా హాజరవుతుండటం చర్చనీయాంశంగా మారింది. ఈ నెల 19వ తేదిన ప్రధాని నరేంద్రమోదీ ప్రత్యేక విమానంలో పుట్టపర్తి ఎయిర్ పోర్టుకు చేరుకుని పుట్టపర్తిలోని ప్రశాంతి నిలయంలో శ్రీ సత్యసాయి బాబా సమాధిని సందర్శిస్తారు. తదనంతరం పుట్టపర్తిలోని హిల్‌హ్యూ స్టేడియంకు చేరుకుని శ్రీ సత్యసాయి విద్యా సంస్థల్లో చదివే విద్యార్థులు, భక్తులను ఉద్దేశించి ప్రసంగిస్తారు. ఈ సందర్భంగా ప్రధాని నరేంద్రమోదీ చేతులు మీదుగా పలు పథకాలను ఆవిష్కరించేందుకు రాష్ట్ర ప్రభుత్వం సన్నాహాలు చేస్తోందని తెలియవచ్చింది. శ్రీ సత్యసాయి జిల్లాలో ప్రభుత్వ పాఠశాలల్లో చదివే మహిళా విద్యార్థినీలకు ఉపయోగపడే విధంగా ఒక స్కీంను ప్రకటించేందుకు సన్నాహాలు చేస్తున్నట్లు సమాచారం. అదే విధంగా కొంత మంది రైతులను ఎంపిక చేసి పాడి ఆవులను పంపిణీ చేసే కార్యక్రమాన్ని కూడా ఆలోచన చేస్తున్నట్లు తెలిసింది. అదే విధంగా కేంద్ర ప్రభుత్వం తరుపున శ్రీ సత్యసాయి బాబా 100వ జయంతి వేడుకలను ప్రతిష్టగా తీసుకుని నాణ్యాలు, స్టాంపులు ఆవిష్కరించే ఆలోచనలో అధికారులు ఉన్నట్లు విశ్వసనీయ సమాచారం. జిల్లా పర్యటనలో ప్రధాని నరేంద్రమోదీ చేతులు మీదుగా ఏం కార్యక్రమాలు చేపడతారు, ఏ పథకాలు ఆవిష్కరిస్తారన్నది ఇంకా అధికారికంగా ప్రకటించాల్సి ఉంది. ప్రధాని నరేంద్రమోదీ, సీఎం చంద్రబాబు పర్యటనలకు సంబంధించి కూడా అధికారికంగా పర్యటన వివరాలను ప్రకటించాల్సి ఉంది. రాష్ట్ర ముఖ్యమంత్రి నారా చంద్రబాబునాయుడు ఈ నెల 18వ తేదిన (మంగళవారం) సాయంత్రం పుట్టపర్తికి చేరుకునే అవకాశం కనిపిస్తోంది. బుధవారం ఉదయం పుట్టపర్తి ఎయిర్‌పోర్టులో ప్రధాని నరేంద్రమోదీకి స్వాగతం పలకనున్నారు వివిపిల అధికారుల పర్యటన వివరాలను గుట్టుగా ఉంచడం గమనించ దగ్గ విషయం. ఇదిలా ఉండగా శ్రీ భగవాన్ శ్రీ సత్యసాయి బాబా 100వ జయంతి వేడుకల్లో భాగంగా పుట్టపర్తి విద్యుత్ దీపాలతో వెలిగిపోతోంది. జిల్లా మంత్రులు సత్యకుమార్ యాదవ్, సవితమ్మ, పయ్యావుల కేశవ్, ఎంపిలు బికె.పార్థసారథి, అంబికా లక్ష్మినారాయణ తదితరులు సత్యసాయి బాబా జయంతి వేడుకలు విజయవంతానికి సన్నాహాలు చేస్తున్నారు.ఈ నెల 23వ తేదిన భగవాన్ సత్యసాయిబాబా జయంతి ఉంది. ఆరోజు కూడా సీఎం చంద్రబాబునాయుడు ఇతర ముఖ్యులు పాల్గొనే అవకాశం ఉంది. శ్రీ సత్యసాయి జిల్లా ఇన్‌చార్జ్ మంత్రి అనగాని సత్యప్రసాద్ సోమవారం అధికారులు, ప్రజా ప్రతినిధులతో పుట్టపర్తిలో సత్యసాయి జయంతి వేడుకలపై సమీక్ష నిర్వహించారు.

# గవర్నర్, డి సీఎం కూడా నేడు పుట్టపర్తికి రాక

**పుట్టపర్తి, నవంబర్ 17, ప్రభాతవార్త :** రాష్ట్ర గవర్నర్ అబ్దుల్ నజీర్, డిప్యూటీ ముఖ్యమంత్రి పవన్ కళ్యాణ్, రాష్ట్ర విద్య, హెచ్ ఆర్ డి, ఐటి ఎలక్ట్రానిక్‌శాఖామంత్రి నారా లోకేష్ లు మంగళవారం పుట్టపర్తి రానున్నట్లు అధికార వర్గాలు తెలియజేశాయి. మంగళవారం మధ్యాహ్నం 3:30 గంటలకు రాజ్ భవన్‌నుండి గవర్నర్ బయలుదేరి అక్కడి నుండి ప్రత్యేక విమానంలో సాయంత్రం 5 :20 గంటలకు పుట్టపర్తి శ్రీ సత్యసాయి విమానాశయానికి చేరుకున్నట్లు తెలియజేశారు.

సాయంత్రం ఐదున్నర గంటలకు ప్రశాంతి నిలయం శ్రీనివాస అతిథి గృహంకు చేరుకొని రాత్రికి అక్కడే బస చేయనున్నట్లు తెలిపారు. అలాగే డిప్యూటీ ముఖ్యమంత్రి పవన్ కళ్యాణ్ సాయంత్రం నాలుగు గంటలకు విజయవాడ గన్నవరం విమానాశ్రయం నుండి ప్రత్యేక విమానంలో బయలుదేరి 05: 20 గంటలకు సత్యసాయి విమానాశ్రయం చేరుకుంటారని తెలిపారు.

ఆయన శ్రీనివాస అతిథి గృహంలో బస తెలియజేశారు. మంత్రి నారా లోకేష్ మధ్యాహ్నం 3:30 గంటలకు హైదరాబాద్ లోని జూబ్లీహిల్స్ నుంచి బయలుదేరి ప్రత్యేక పుట్టపర్తి విమానాశ్రయానికి సాయంత్రం 5:20 గంటలకు చేరుకున్నట్లు తెలిపారు.

ఆయన పుట్టపర్తి రూరల్ పరిధిలోని కప్పల బండ గ్రామంలో ఏపీఐఐసీ లేఔట్ సందర్శించనున్నట్లు తెలియజేశారు. వీరు 19వ తేదీన ప్రధానమంత్రి పర్యటనలో పాల్గొంటారని అధికార వర్గాలు తెలియజేశాయి.

హసీనాకు ఉరిశిక్ష ప్రకటించడంతో సోమవారం ఢాకాలో అల్లర్లు చెలరేగిన దృశ్యం

# షేక్ హసీనాకు ఉరి శిక్ష

>> తంగా పెద్దఎత్తున హింస చెలరేగి, మారణహోమం జరిగిందని న్యాయమూర్తి పేర్కొన్నారు. హసీనాకు, దక్షి ణ ఢాకా మున్సిపల్ కార్పొరేషన్‌కు మధ్య జరిగిన సంభాషణలను కూడా ఆయన చదివి వినిపించారు. ప్రజలను రజాకార్లుగా, ప్రభుత్వ వ్యతిరేకులుగా ముద్రవేసి హింసను హసీనా రెచ్చగొట్టారని, ఆమెపై అభియోగాల నిర్ధారణకు తగిన ఆధారాలున్నాయని చెప్పారు. జులై 14న మీడియా సమావేశంలో కూడా అవమానకరమైన వ్యాఖ్యలు చేశారని పేర్కొన్నారు. నిరసనకారులపై ప్రాణాంతక ఆయుధాలు ఉపయోగించేలా షేక్ హసీనా పోలీసులు, సైన్యాన్ని ఆదేశించారని మరో న్యాయమూర్తి తీర్పులో ప్రస్తావించారు. గాయపడినవారికి వైద్యం అందించేందుకు కూడా ఆమె నిరాకరించారని తెలిపారు. షేక్ హసీనా అధికారంలో ఉండేందుకు బలప్రయోగం చేశారని పేర్కొన్నారు. తీర్పు ఇవ్వడంలో ఏదైనా ఆలస్యం జరిగితే క్షమించాలని కోరారు. ఇదే కేసులో బంగ్లాదేశ్ మాజీ హోంమంత్రి అసదుజ్జమాన్ ఖాన్ కమల్‌కు కూడా మరణ శిక్ష విధించిన ప్రత్యేక ట్రైబ్యునల్, అప్పటి పోలీస్ చీఫ్ చౌధురి అబ్దుల్లాకు ఐదేళ్ల కారాగార శిక్ష విధించింది. మానవత్వానికి వ్యతిరేకంగా నేరాలకు పాల్పడినట్లు నిర్ధారిస్తూ సోమవారం ఈ సంచలన తీర్పును వెలువరించింది.

తీర్పు నేపథ్యంలో బంగ్లాదేశ్‌లో ముఖ్యంగా రాజధాని ఢాకాలో హై అలర్ట్ ప్రకటించారు. ఎవరైనా వాహనాలు తగలబెట్టేందుకు, బాంబులు విసిరేందుకు ప్రయత్నిస్తే వారిని కాల్చివేయాలంటూ ఢాకా పోలీస్ చీఫ్ షేక్ మహమ్మద్ సజ్జత్ అలీ ఆదేశాలు జారీ చేశారు. ఇక తీర్పు నేపథ్యంలో ఐసిటి చుట్టూ భద్రతను కట్టుదిట్టం చేశారు. విద్యార్థుల ఆందోళనతో పదవీచ్యుతురాలైన షేక్ హసీనా గత ఏడాది ఆగస్టు 5న బంగ్లాదేశ్ వీడి భారత్‌కు వచ్చారు. అప్పటి నుంచి ఒక రహస్య ప్రదేశంలో ఉంటున్నారు. ఐసిటి తీర్పుపై బంగ్లాదేశ్‌లోని మహమ్మద్ యూనస్ నేతృత్వంలోని మధ్యంతర ప్రభుత్వం హర్షం వ్యక్తం చేసింది. దీనిని ఒక 'చారిత్రక తీర్పు'గా అభివర్ణించింది. మరోవైపు, ఈ తీర్పును షేక్ హసీనా తీవ్రంగా ఖండించారు. ఇది పూర్తిగా రాజకీయ ప్రేరేపితమని ఆరోపించారు. రాయిటర్స్‌తో ఆమె మాట్లాడుతూ.. "ప్రజాస్వామ్యబద్ధంగా ఎన్నిక కాని, ఎలాంటి చట్టబద్ధత లేని ప్రభుత్వం ఏర్పాటు చేసిన కీలుబొమ్మ ట్రైబ్యునల్ ఈ తీర్పు ఇచ్చింది. కోర్టులో నా వాదన వినిపించుకోవడానికి నాకు సరైన అవకాశం ఇవ్వలేదు. సరైన ఆధారాలను నిష్పక్షపాతంగా పరిశీలించే నిజమైన న్యాయస్థానం ముందు నాపై వచ్చిన ఆరోపణలను ఎదుర్కోవడానికి నేను భయపడను' అని ఆమె స్పష్టం చేశారు.

భారత్- బంగ్లాదేశ్ మధ్య ఉన్న అప్పగింత ఒప్పందం ప్రకారం షేక్ హసీనా, అసదుజ్జమాన్ ఖాన్‌లను తమకు అప్పగించాలని యూనస్ సర్కార్ భారత ప్రభుత్వాన్ని కోరింది. ఈ మేరకు రాయిటర్స్ వార్తా సంస్థ ఒక కథనాన్ని ప్రచురించింది. బంగ్లాదేశ్ ప్రభుత్వం గతంలో చేసిన అభ్యర్థనలపై భారత్ ఇప్పటివరకు అధికారికంగా స్పందించలేదు. ఈ కీలక పరిణామంపై భారత విదేశాంగ శాఖ ఆచితూచి స్పందించింది. బంగ్లాదేశ్ అంతర్జాతీయ నేరాల ట్రైబ్యునల్ ఇచ్చిన తీర్పును పరిగణనలోకి తీసుకున్నట్టు ఒక ప్రకటనలో పేర్కొంది. "పొరుగు దేశంగా, బంగ్లాదేశ్ ప్రజల ప్రయోజనాలకు భారత్ ఎల్లప్పుడూ కట్టుబడి ఉంటుంది. ఆ దేశంలో శాంతి, ప్రజాస్వామ్యం, సుస్థిరత నెలకొనాలని కోరుకుంటున్నాం. ఈ లక్ష్యం కోసం సంబంధిత వర్గాలతో నిర్మాణాత్మకంగా వ్యవహరిస్తాం' అని విదేశాంగ శాఖ తెలిపింది. ఈ ప్రకటన ద్వారా భారత్ ఏ పక్షం వహించకుండా తటస్థ వైఖరిని ప్రదర్శించింది.

## విశాఖ ఉక్కు ప్రైవేటుపరం లేదు: ప్రభుత్వం

>> ఘాలు చెబుతున్నాయి. దీని వల్ల నష్టపోతామని కార్మిక సంఘాలు ఆరోపిస్తున్నాయి. దాంతో తమకు న్యాయం చేయాలని డిమాండ్ చేస్తూ ఉక్కు కార్యాలయం ముట్టడికి కార్మిక సంఘాలు పిలుపునిచ్చాయి. స్టీల్ ప్లాంట్‌ను ప్రైవేటీకరణ చేసేది లేదని సీఎం చంద్రబాబు ఇప్పటికే ప్రకటించారు. తాజాగా విశాఖ ఉక్కు యాజమాన్యం తీసుకొచ్చిన ఆదేశాలతో ప్రస్తుతం ఈ వివాదం రేగింది. సెప్టెంబర్,అక్టోబర్ నెలల్లో తమందరికీ యాజమాన్యం పూర్తి జీతాలు అందజేసిందని కార్మిక సంఘాలు చెబుతున్నాయి.నవంబర్ నుంచి మాత్రం అందుకు భిన్నంగా జీతాలు చెల్లింపు ఉంటుందని యాజ మాన్యం చెబుతోందని కార్మిక సంఘాలు అంటున్నాయి. ఉత్పత్తికి అనుగుణంగానే జీతాల చెల్లింపులు ఉంటాయని సంస్థ జారీచేసిన ఉత్తర్వుల్లో స్పష్టం చేయడంపై వారంతా అభ్యంతరం వ్యక్తం చేస్తు న్నారు. నిర్ణీత లక్ష్యానికి అనుగుణంగా 100 శాతం ఉత్పత్తి జరిగితేనే 100 శాతం జీతాలు ఇస్తామని యాజమాన్యం ఉత్తర్వుల్లో పేర్కొందని చెబుతున్నారు. ముడి పదార్థాలు సరిగ్గా అందుబాటులో లేవని.. తరచూ సాంకేతిక సమస్యలు తలెత్తుతున్నాయని ఆవేదన చెందుతున్నారు. సాంకేతిక సమస్యలు తలెత్తకుండా ఉంటే ఉత్పత్తి సాధ్యమవుతుందని కార్మిక సంఘాలు స్పష్టం చేస్తున్నాయి.

# రెండోవిడత

>> సాధ్యమవుతుందని స్పష్టం చేశారు. రాష్ట్ర ఆదాయంలో 35 శాతం ప్రాథమిక రంగం నుంచే వస్తుందనడం ద్వారా వ్యవసాయ ప్రాధాన్యతకు మరోసారి నిదర్శనం లభించిందని చెప్పారు. వ్యవసాయ రంగంలో జరుగు తున్న విప్లవాత్మక మార్పులతో ఆంధ్రప్రదేశ్ దేశానికి మార్గదర్శకంగా నిలుస్తోంది. ఫామ్ మెకనై జేషన్, ఆర్టిఫిషియల్ ఇంటెలిజెన్స్, డ్రోన్ వినియోగం రైతుల ఖర్చులను భారీగా తగ్గించి, లాభదాయకతను పెంచుతోందని వివరించారు. రసాయనాలు లేని సహజ వ్యవసాయ ఉత్పత్తులకు గల డిమాండ్ పెరుగుతుండటంతో, సహజ వ్యవసా యాన్ని మరింతగా ప్రోత్సహించాల్సిన అవసరం ఉందన్నారు. తొమ్మిదేళ్ల క్రితం ముందుచూపుతో వ ప్రవేశపెట్టిన న్యాచురల్ ఫార్మింగ్, నేడు ఆంధ్రప్రదేశ్‌కు ప్రపంచవ్యాప్త గుర్తింపు తెచ్చిందని అచ్చెన్నాయుడు గుర్తుచే శారు. వ్యవసాయ రంగంలో పెట్టుబడి ఖర్చులు తగ్గించడం, మార్కెటింగ్ సదుపాయాలు మెరు గుపరచడం తమ ప్రధాన లక్ష్యాల్లో ఒకటిగా ఉందని మంత్రి పేర్కొన్నారు. రైతుల ఆదా యాన్ని పెంచడంలో కీలక పాత్ర పోషించే ఫుడ్ ప్రాసెసింగ్ రంగానికి ప్రభుత్వం అత్యంత ప్రాధా న్యతనిస్తున్నట్లు తెలిపారు.

## వారం - వర్జ్యం

18-11-2025, మంగళవారం
శ్రీ విశ్వావసు నామ సంవత్సరం,
ఆశ్వయుజ మాసం, దక్షిణాయణం
శరదృతువు, కృష్ణపక్షం
త్రయోదశి ఉ.7.12
స్వాతి పూర్తి, విశాఖ కార్తె
వర్జ్యం : ఉ.11.19-1.07
దు.ఉ.8.30-9.15, 2) రా.10.06-10.51
శుభసమయం : సా.5.30-6.30
రాహుకాలం - మ.3.00-4.30

## వార్తాఫలం

**మేషం :** ఇతరులను నమ్మి ముఖ్యమైన కార్యక్రమాలను అప్పగించకండి. వ్యవహరించండి. రుణపత్రిదుల నుండి బయటపడతారు.

**వృషభం:**సమయస్ఫూర్తితో వ్యవహరించి లాభపడతారు.ధనలాభం.జీవితభాగస్వామి సలహాతో నూతన కార్యక్రమాలకు శ్రీకారం చుడతారు.

**మిథునం:** గత అనుభవాల పాఠాలు క్రమ లేకుండా మిమ్మలను ముందుకు నడిపిస్తాయి. సన్నిహితుల నుండి కీలక సమాచారం అందుకొంటారు.

**కర్కాటకం :** కోర్టు కేసుల నుండి బయట పడతారు.వివాదాలకు, కోపతాపాలకు దూరంగా వుండండి.నూతన కార్యక్రమాల చేపడతారు.

**సింహం:**పాత మిత్రులను కలిసి ఆనందంగా గడుపుతారు. సాంకేతి విద్యావకాశాలు లభిస్తాయి. ఉద్యోగయత్నాలు కలిసి వస్తాయి.

**కన్య :** దీర్ఘకాలిక బుణాలు వసూలవుతాయి. అరుదైన ఆహ్వానాలు అందుతాయి. దూర ప్రాంతాల నుండి సంతోషకరమైన వార్తలు అందుకొంటారు.

**తుల :** మీ శ్రమకు తగిన ఫలితం దక్కుతుంది. భాగస్వామ్య వ్యాపారాలు విస్తరిస్తారు. స్థిరాస్తి వృద్ధి చెందుతుంది. గృహనిర్మాణ ఆలోచనలు కలిసి వస్తాయి.

**వృశ్చికం:**స్థిరాస్తి వివాదాలు తీరి లబ్ధి పొందుతారు. నూతన కార్యక్రమాలకు శ్రీకారం చుడతారు. శ్రమకు తగిన ఫలితాలు పొందుతారు.

**ధనుస్సు:**ఎంతోకాలంగా ఎదురు చూస్తున్న అవకాశాలు లాభిస్తాయి.భూవివాదాలు తీరి లబ్ధి పొందుతారు.సేవాకార్యక్రమాలలో పాల్గొంటారు.

**మకరం:**సమస్యలు తీరి ఊరట చెందుతారు. పనులు సకాలంలో పూర్తి చేస్తారు. సోదరులను కలిసి ఉల్లాసంగా గడుపుతారు.

**కుంభం:** దూరప్రాంత ప్రయాణాలలో నూతన వ్యక్తులతో పరిచయాలు ఏర్పడుతాయి.స్థలాలు క్రయవిక్రయాలలో లాభాలు పొందుతారు.

**మీనం :** చేపట్టిన కార్యక్రమాలు సకాలంలో పూర్తిచేస్తారు.దూరప్రాంతాల నుండి వచ్చిన వార్త ఆనందం కలుగుతుంది.

- శ్రీమతి ములుగు శివజ్యోతి, కోఠి, హైదరాబాద్

# అన్నమయ్య ప్రాజెక్టును ఆదుకోర

18-11Pg3exHMNWJQECKT 3 GV_18-11Pg3exHMNWJQECKT.qxd 18/Nov/25 12:15 AM Page 1



# వైకుంఠ ద్వార దర్శనంలో స్థానికులకు అవకాశమిస్తారా?

## - టోకెన్లు ఆఫ్‌లైన్‌లోనే ఇవ్వాలంటున్న భక్తులు

**తిరుమల,నవంబర్ 17ప్రభాతవార్తప్రతినిధి:** ధనుర్మాసంలో అత్యంత పవిత్రమైన వైకుంఠ ఏకాదశి,ద్వాదశి పర్వదినాల్లో తిరుమల ఆలయంలో వైకుంఠద్వారం తెరచి భక్తులకు కల్పించే దర్శనాల్లో స్థానికులకు ప్రాధాన్యతనిస్తారా అనే ప్రశ్నలు ఇప్పుడు బలంగా వినిపిస్తున్నాయి. గతంలో ఐదేళ్ళక్రిందట వరకు రెండురోజులు మాత్రమే (48గంటలు)వైకుంఠద్వారాలను తెరచి వుంచి దర్శనం చేయించే సందర్భంలో ఎలాంటి టోకెన్లు, టిక్కెట్లు లేకున్నా సరాసరి భక్తులను నేరుగా తిరుమలకు అనుమతించి వైకుంఠమ్ 1,2 క్యూకాంప్లెక్స్‌లు నిండితే నారాయణగిరి ఉద్యానవనాలు, ఆ తరువాత ఔటర్‌రింగురోడ్డుమీదుగా భక్తులను క్యూలైన్లలో అనుమతించేవారు. అందుకు తగ్గట్లు భక్తులకు కూడా తిరుమలలోనే సకల సౌకర్యాలు కల్పించి నిరంతరాయంగా అల్పాహారం, అన్నప్రసాదాలు, మంచినీరు.కాఫీ, పాలు పంపిణీ చేసిన సందర్భాలు ఉన్నాయి. అంతేగాక తిరుపతిలోనే కేవలం 60వేల వరకు ఎస్ఎస్‌డి టోకెన్లు స్థానికులకు మాత్రమే జారీచేసేవారు. బయటి వ్యక్తులు ఎవరూ కూడా తిరుపతికి చేరుకునేవారు కాదు. గత ఐదేళ్ళుగా వైకుంఠద్వార దర్శనాలను పదిరోజులు చేయడం, ఎలాంటి దర్శన టిక్కెట్, టోకెన్ లేని భక్తులను తిరుమలకు అనుమతించడం లేదు. పైగా రోజువారీ టోకెన్లు కూడా ఆయారోజుల్లో జారీచేయక ఒకేదఫాగా వరుసగా టోకెన్లు జారీచేసే విధానం వల్ల కూడా పరిస్థితి గందరగోళంగా మారుతుంది. ఇందుకు ఈ ఏడాది జనవరి 8న తిరుపతిలో జరిగిన విషాద ఘటనలే నిదర్శనం. అయితే ఆన్‌లైన్‌లో 300 రూపాయలు ఎస్ఇడి టిక్కెట్లు 25వేల వరకు జారీచేసేవారు. ఇతర దర్శనాలన్నీ రద్దుచేసేవారు. అప్పట్లో చక్కటి ప్రణాళికలతో టిటిడి అధికారులు చిన్నపాటి లోటుపాటులేకుండా భక్తులకు వైకుంఠద్వార దర్శనాలు చేయించిన సందర్భాలు ఎక్కువ. ఇప్పుడు పదిరోజుల వైకుంఠద్వార దర్శనాలు కొనసాగిస్తుండటంతో డిసెంబర్ 30,31తేదీల్లో వైకుంఠ ఏకాదశి,ద్వాదశి పర్వదినాలకు స్థానికులకు మాత్రమే టోకెన్ అవకాశం కల్పించడం మంచిదని భక్తులు అభిప్రాయాలు వ్యక్తం చేస్తున్నారు. ఆన్‌లైన్‌లో అందుకున్న వాళ్ళు ఆ రెండురోజులు తిరుమలకు వచ్చినా ఎలాంటి ఇబ్బందులు ఉండవనేది టిటిడి వర్గాల్లో కూడా వినిపిస్తున్న వాదనలు. 2026 జనవరి 1 నూతన ఆంగ్ల సంవత్సరం సెంటిమెంట్ ఉండటంతో భక్తులు ఆన్‌లైన్‌లోనే ముందుగా టోకెన్‌లు అందుకునే వీలు కల్పించాలని సూచనలు వస్తున్నాయి. జనవరి 8వతేదీ వరకు కొనసాగే వైకుంఠద్వార దర్శనాలను ఆఫ్‌లైన్‌లో తిరుపతిలో ఏరోజుకారోజు ముందుగా జారీ చేస్తే భారీగా భక్తులు చేరుకునే వీలుండదు. పైగా రద్దీని కట్టడిచేసే అవకాశం కలుగుతుంది. మరీ టిటిడి అధికారులు ఇఒ అనిల్‌కుమార్ సింఘాల్ కొంత అనుభవం ఉండటంతో స్థానికులకోసం కేటాయించిన వైకుంఠద్వార దర్శనాలు ఆ రెండురోజులు వారికే ఇప్పించేలా చూడాలని కోరుతున్నారు. ఏకంగా ఆన్‌లైన్‌లో టోకెన్లు జారీచేస్తే సామాన్యభక్తులు, స్థానికులు వైకుంఠద్వార దర్శనాలకు దూరమై సమస్య మరింత జఠిలంగా మారుతుందనేది వినిపిస్తోంది.

# పోక్సో కేసులో ముగ్గురు అరెస్ట్

**తిరుపతి,నవంబర్ 17ప్రభాతవార్తప్రతినిధి:** ఓ బాలిక(12)ను అపహరించి ఆపై మాయ మాటలతో అత్యాచారంచేసిన ముగ్గురు నిందితులను పోక్సో కేసు క్రింద తిరుపతి పోలీసులు అరెస్ట్ చేశారు. సోమవారం సాయంత్రం ఈ కేసు వివరాలను తిరుపతి తూర్పు పోలీసులు తెలిపారు. నగరంలోని ఈస్ట్ పోలీస్‌స్టేషన్ పరిధిలోని 12ఏళ్ళ బాలికను చంద్రగిరి శ్రీనివాసమంగాపురంకు చెందిన రోహిణి అనే మహిళ మాయమాటలు చెప్పి నమ్మించింది. ఈనెల 12వతేదీ నుండి బాలిక కనిపించకపోవడంతో తల్లిదండ్రులు పోలీసులకు ఫిర్యాదు చేశారు. అయితే బాలికను ఎవరు తీసుకెళ్ళారనే విషయాలను సాంకేతికంగా ఆరాతీసి రోహిణి బాలికను తీసుకెళ్ళి తమ్ముడు మల్లికార్జునకు అప్పగించింది. బాలికను మల్లికార్జున అనే బాలు, అతని స్నేహితుడు గుణశేఖర్ అనే గుణ పీలేరుకు తీసుకెళ్ళి బాలికపై అత్యాచారం చేసినట్లు పోలీసులు సమాచారం సేకరించారు. దీంతో ముగ్గురిపై పోక్సో కేసు నమోదు చేసి అరెస్ట్‌తో రిమాండ్‌కు తరలించినట్లు సిఐ శ్రీనివాసులు తెలిపారు. కాగా అమ్మాయిల తల్లిదండ్రులు పిల్లల వ్యవహారం, నడవడికపై నిఘా ఉంచాలన్నారు.

# తిరుమల సమాచారం

## శ్రీవారి సేవలో విశ్వేశ్వరప్రసన్నతీర్థస్వామి

**తిరుమల,నవంబర్ 17ప్రభాతవార్తప్రతినిధి:** కార్తీకమాసం చివరిసోమవారం ఉదయం ఉడిపి పెజావర్‌మఠం పీఠాధిపతి విశ్వేశ్వరప్రసన్నతీర్థస్వామి శిష్యులతో కలసి ఆలయం వద్దకు విచ్చేశారు. స్వామివారికి టిటిడి అదనపు ఇఒ చిరుమామిళ్ళ వెంకయ్య చౌదరి, ఆలయ డిప్యూటీ ఇఒ లోకనాథం,ఆలయ పేష్కార్‌రామకృష్ణ ఆలయమర్యాదలతో మహద్వారం వద్ద స్వాగతం పలికారు.స్వామి ఆలయంలోపలకు చేరుకుని తొలుత ధ్వజస్తంభానికి నమస్కరించారు. ఆనందనిలయంలో శ్రీవారిని దర్శించుకున్నారు. రంగనాయకులమండపంలో వేదపండితులు వేదాశీర్వచనం చేశారు. ఆలయ అధికారులు శ్రీవారి తీర్థప్రసాదాలు అందజేశారు.

## తిరుచానూరులో పట్టువస్త్రాలు సమర్పించిన మంత్రి ఆనం

**తిరుపతి,నవంబర్ 17ప్రభాతవార్తప్రతినిధి:** సిరులతల్లి పద్మావతిఅమ్మవారి కార్తీకబ్రహ్మోత్సవాల్లో పట్టువస్త్రాలు సమర్పించే అవకాశం తన అదృష్టమని రాష్ట్రదేవాదాయశాఖమంత్రి ఆనం రామనారాయణరెడ్డి తెలిపారు. రాష్ట్ర ప్రభుత్వం తరపున అమ్మవారికి పట్టువస్త్రాలు తీసుకొచ్చే అవకాశం కల్పించిన సిఎం చంద్రబాబునాయుడుకు కృతజ్ఞతలు తెలిపారు. అమ్మవారి బ్రహ్మోత్సవాల్లో భక్తులు విశేషంగా వచ్చే అవకాశం ఉందని, మెరుగైన సౌకర్యాలు, వాహనసేవలు దర్శనం కల్పించేలా చూడాలన్నారు. సోమవారం సాయంత్రం మంత్రి ఆనంరామానారాయణరెడ్డి పట్టువస్త్రాలను తలపై పెట్టుకుని భక్తితో ఆలయం వద్దకు చేరుకున్నారు. ఇక్కడ చంద్రగిరి ఎమ్మెల్యే పులివర్తినాని, జిల్లా కలెక్టర్ డాక్టర్ వెంకటేశ్వర్, టిటిడి ఇఒ అనిల్‌కుమార్‌సింఘాల్, జెఇఒ వీరబ్రహ్మం, ఆలయ డిప్యూటీ ఇఒ హరీంధ్రనాథ్ స్వాగతం పలికి పట్టువస్త్రాలను ఆలయంలోపలకు చేర్చారు. అనంతరం అమ్మవారిని దర్శించుకుని తీర్థప్రసాదాలు మంత్రి అందుకున్నారు.

## వేంకటేశ్వరస్వామి ఆశీస్సులతో అందరికీ శుభాలు కలగాలి : ప్రముఖులు

**తిరుమల,నవంబర్ 17ప్రభాతవార్త ప్రతినిధి:** కలియుగప్రత్యక్షదైవమ్ ఏడు కొండల వేంకటేశ్వర స్వామి ఆశీస్సులతో అందరూ సుఖసంతోషాలతో ఉండాలని దేవుని ప్రార్థించినట్లు పూర్వ సుప్రీంకోర్టు న్యాయమూర్తి జస్టిస్ ఆర్‌వి రవీంద్రన్ తెలిపారు. సోమవారం ఉదయం కుటుంబంతో కలసి న్యాయమూర్తి ఉదయం వివిపి బ్రేక్‌లో వేంకటేశ్వరస్వామిని దర్శించుకున్నారు. టిటిడి ఆలయ అధికారులు దర్శనం చేయించి స్వామివారి తీర్థప్రసాదాలు అందజేశారు.

## ప్రజలు సంతోషంగా ఉండాలి: జస్టిస్ వినోద్‌కుమార్

**తిరుమల,నవంబర్ 17ప్రభాతవార్తప్రతినిధి:** కలియుగప్రత్యక్షదైవమ్ తిరుమల శ్రీవేంకటేశ్వరస్వామి ఆశీస్సులతో దేశంలోని తెలుగుప్రజలందరూ సంతోషంగా ఉండాలని శ్రీవారిని వేడుకున్నట్లు ప్రముఖులు తెలిపారు. సోమవారం వేకువజామున సుప్రభాతం సేవలో చెన్నై హైకోర్టు న్యాయమూర్తి జస్టిస్ టి.వినోద్‌కుమార్, ఉదయం వివిపి బ్రేక్‌లో ఎంఎల్‌సి ఆలపాటి రాజేంద్రప్రసాద్, ఇన్పోసిస్ అధినేత్రి, సుధానారాయణమూర్తిలు వేర్వేరుగా ఆలయంలోనికి చేరుకున్నారు. ఆలయ ధికారులు స్వామివారి దర్శనం చేయించారు. రంగనాయకుల మండపంలో వేదపండితులు వేదాశీర్వచనం చేశారు. స్వామివారి తీర్థప్రసాదాలు అందజేశారు.

## రాష్ట్రపతి పర్యటనలో అత్యంత భద్రతా ఏర్పాట్లు

**తిరుమ,నవంబర్ 17ప్రభాతవార్తప్రతినిధి:**భారత రాష్ట్రపతి ద్రౌపదిముర్ము రెండురోజుల తిరుపతి,తిరుమల పర్యటనకు ఈనెల 20వతేదీ విచ్చేస్తున్నారు. 0వతేదీ సాయంత్రం తొలుత తిరుచానూరుకు చేరుకుని శ్రీపద్మావతిఅమ్మవారిని దర్శించుకోనున్నారు. అనంతరం తిరుమలకు చేరుకుని ఆ రాత్రి బసచేస్తారు. 21వతేదీ వేకువజామున స్వామివారి అభిషేకసేవలోపాల్గొనే అవకాశం ఉంది. రాష్ట్రపతిపర్యటనలో ప్రముఖులు కూడా వచ్చే అవకాశం ఉన్నందున భద్రత పరంగా అత్యున్నతస్థాయిలో ఉండేలా చూస్తున్నారు. ఆలయ పరిసరాల్లో మానిటరింగ్, సిసికెమెరా పర్యవేక్షణ, యాక్సెస్‌కంట్రోల్, బారికేడింగ్, సున్నితమైన ప్రాంతాల్లో అదనపు సిబ్బంది వంటి అంశాలను కట్టుదిట్టంగా అమలుచేయాలని అధికారులు నిర్ణయించారు. ఆలయ పరిసరాల్లో రాష్ట్రపతితోబాటు ప్రముఖులు తప్ప మరెవరికీ అనుమతిఉండదనేది కూడా సూచించారు. ఏరియా డామినేషన్,రోప్‌పార్టీ, బిడి టీమ్ నిరంతరం అప్రమత్తంగా ఉండాలని, వైద్యబృందాలు అగ్నిమాపకశాఖ అత్యవసరం స్పందన విభాగాలు అందుబాటులో ఉండాలన్నారు. రాష్ట్రపతి పర్యటనపై సోమవారం సాయంత్రం తిరుపతి జిల్లా కలెక్టర్ డాక్టర్ సలిజామల వేంకటేశ్వర్, జిల్లా ఎస్పీ లంకెల సుబ్బరాయుడు, సంయుక్తకలెక్టర్ మౌర్య, అదనపు ఎస్పీలు రవిమనోహరచారి, రామకృష్ణ, ఎస్‌బి డిఎస్పీ వెంకటనారాయణ, సిఐ మద్దయ్యాచారి. డిఎస్పీలు కె.విజయశేఖర్, రామకృష్ణమ ఆచారి, భక్తవత్సలం,ప్రసాద్ ,తిరూచానూరు ఆలయ డిప్యూటీ ఇఒ పి.హరీంధ్రనాథ్, విఎస్‌ఒ గిరిధర్ తదితరులు పరిశీలించారు.

## నూతన సంవత్సరంలోనే 'సంబరాల ఏటిగట్టు'చిత్రం

### - శ్రీవారి సేవలో మెగానటుడు సాయిధరమ్‌తేజ్

**తిరుమల,నవంబర్17ప్రభాతవార్తప్రతినిధి:** వచ్చే ఏడాదిలో తన వివాహం ఉంటుందని, చక్కని సినిమాలు మంచి జీవితం ఇచ్చిన భగవంతునికి భక్తితో వినయపూర్వక కృతజ్ఞతలు తెలియజేశానని మెగా కుటుంబంలోని సినీనటుడు సాయిధరమ్‌తేజ్ చెప్పారు. 2026 రానున్న కొత్తసంవత్సరంలో కలియుగప్రత్యక్షదైవం తిరుమల శ్రీవారి ఆశీస్సులు కోరుతూ దర్శనం చేసుకున్నానన్నారు. వచ్చే ఏడాదిలో తాను నటించిన "సంబరాల ఏటిగట్టు"చిత్రం విడుదలవుతుందని తెలిపారు. ప్రేక్షకులు,అభిమానులు ఆదరిస్తారని భావిస్తున్నానన్నారు. సంబరాల ఏటిగట్టు చిత్రాన్ని రోహిత్ కెపి తెరకెక్కిస్తున్నారని చెప్పారు. ఐశ్వర్యలక్ష్మి కథానాయిక.తన జీవితంలో చాలా ముఖ్యమైన సినిమా ఇదని అన్నారు. అందరి అంచనాల్ని అందుకునేలా చిత్రంలో కష్టపడుతున్నానని తెలిపారు. సోమవారం ఉదయం చిత్రబృందంతో కలసి నటుడు ధరమ్‌తేజ్ ఆలయంలోనికి చేరుకున్నారు. ఉదయం నైవేద్యవిరామసమయంలో శ్రీవారిని దర్శించుకుని మొక్కులు తీర్చుకున్నారు. ఆలయ అధికారులు వేదాశీర్వచనం అందించి స్వామివారి తీర్థప్రసాదాలు అందజేశారు. సాయిధరమ్‌తేజ్ ఫోటోలు దిగేందుకు భక్తులు ఉత్సాహం చూపారు.

# డిసెంబర్‌లో అమరావతి బాలోత్సవం

**విజయవాడ,నవంబరు 16,ప్రభాతవార్తప్రతినిధి:** విజయవాడలో '8వ పిల్లల పండుగ అమరావతి బాలోత్సవం డిసెంబర్ 9,10,11 తేదీలలో జరుగుతుంది. మొగల్‌రాజపురం సిద్ధార్థ కళాశాలలో బాలోత్సవం ప్రధాన కార్యదర్శి ఆర్ కొండలరావు ఈ విషయాన్ని వెల్లడించారు, నగరంలోని బాలోత్సవ్ భవన్‌లో బాలోత్సవం 2015 పోస్టర్ ఆవిష్కరణ జరిగింది. ఈ సందర్భంగా ప్రధాన కార్యదర్శి ఆర్ కొండలరావు మాట్లాడుతూ. "పర్యావరణాన్ని కాపాడుకుందాం.. మంచి గాలి కోసం, మంచి జీవితం కోసం అనే "థీమ్" ముందుకు తెస్తూ ఈ బాలోత్సవాన్ని జరుపుతున్నామని తెలిపారు. పోటీల సందర్భంగా ఇచ్చే అంశాలలోను, నిర్వహణలోనూ పర్యావరణం పట్ల విద్యార్థులకు అవగాహన కల్పించేందుకు ప్రయత్నిస్తున్నామన్నారు. తరగతి గదిలో సిలబస్, పరీక్షలు, మార్కులు ఒత్తిడిలో ఉన్న విద్యార్థులు చదువుతో పాటుగా ఇతర అంశాలలో వారి ప్రతిభను, శక్తి సామర్థ్యాలు ప్రదర్శించే వేదికగా బాలోత్సవం జరుగుతుందని తెలిపారు. అకడమిక్, కల్చరల్ అంశాలలో 60 పోటీలు జరుగుతాయని, విద్యార్థులు 2వ తరగతి నుండి 10వ తరగతి వరకు సబ్ జూనియర్స్, జూనియర్స్, సీనియర్స్ విభాగాలలో పాల్గొంటారని చెప్పారు. విజయవాడ నగరం, ఎన్‌టిఆర్ జిల్లా, కృష్ణా జిల్లా, గుంటూరు జిల్లా, ఏలూరు జిల్లాల పరిధిలోని 200 పాఠశాలల నుండి 15000.

# కల్తీనెయ్యిలో వేగంగా సాగుతున్న దర్యాప్తు!

## - వైవి పిఎ చిన్నఅప్పన్నను సుదీర్ఘంగా విచారించిన సిట్

**తిరుపతి,నవంబర్ 17ప్రభాతవార్తప్రతినిధి:** తిరుమల లడ్డూలకు కల్తీనెయ్యి సరఫరా జరిగిన కీలక పరిణామంలో సూత్రధారుల పాత్ర తేల్చేందుకు సిబిఐ సిట్ అధికారులు దర్యాప్తు వేగంగా సాగిస్తున్నారు. ఇప్పటికే కీలకవ్యక్తులను అరెస్ట్ చేసి రిమాండ్‌కు తరలించిన సిట్ బృందం రిమాండ్ రిపోర్టుల్లోని ఆధారాల మేరకు మరింత వేగంగా ముందుకు కదులుతున్నారు.2020-2024 మధ్యకాలంలో తిరుమలకు ఆవునెయ్యికి బదులు కల్తీనెయ్యి సరఫరా చేయడంలో పలు డెయిరీలకు సామర్థ్యం లేకున్నా...అసలు పాలు సేకరణ, ఆపై వెన్నతీసి నెయ్యి తయారుచేయడం వంటి యంత్రాలు లేకున్నా టిటిడికి నెయ్యిని మాత్రం సరఫరాచేయడం పెద్ద సంచలనం కలిగించింది. ఇప్పుడు ఈ వ్యవహారంలో అసలు సూత్రధారులను పట్టుకునే ప్రయత్నంలో టిటిడి మాజీ ఛైర్మన్ వైవి సుబ్బారెడ్డి వ్యక్తిగత సహాయకుడు చిన్నఅప్పన్నను నెల్లూరు జైలు నుండి ఐదురోజుల కస్టడీకి సోమవారం తీసుకున్నారు. నెల్లూరు జైలునుండి తీసుకువచ్చిన అతనిని ముందుగా సోమవారం ఉదయం తిరుపతి రుయా ప్రభుత్వ ఆస్పత్రిలో వైద్యపరీక్షలు చేయించారు. అనంతరం ఆయనను తిరుపతిలోని సిట్ తాత్కాలిక కార్యాలయంకు తీసుకువచ్చి లోతైన విచారణ మొదలుపెట్టారు. ఈ ఐదురోజులు పాటు విచారణలో గతంలో దేశంలోని పలు ప్రాంతాల్లో ఉన్న డెయిరీలు నెయ్యిని సరఫరా చేసేందుకు మీ పాత్ర ఎంతవరకు ఉన్నది,కనీసం నెయ్యి సరఫరా చేయడంలో అర్హత లేకున్నా మీరు వారితో జరిపిన సంభాషణలకు ఎవరి ప్రోద్బలం చేశారు,వారితో మాట్లాడమని ఎవరు చెప్పారనే ప్రశ్నలు సోమవారం సిట్ అధికారులు చిన్నఅప్పన్నను అడిగి వివరాలు రాబట్టినట్లు తెలుస్తోంది. టిటిడితో ప్రమేయం లేకున్నా ఎలా వారితో మాట్లాడారు అనేది ఇప్పుడు కీలకంగా రాబట్టిన సమాధానంగా తెలిసింది. బోలేబాబాడెయిరీతోబాటు ఏఆర్ డెయిరీ,వైష్ణవి డెయిరీ, ప్రీమియర్‌అగ్రిఫుడ్స్‌తో ఒప్పందంతో భారీగా కమీషన్లు 50లక్షల వరకు రాబట్టాలని చెప్పిందెవరు, మీ బ్యాంకు ఖాతాల్లో లావాదేవీలోల్ల 4.50కోట్ల రూపాయలు ఉండటం ఎక్కడిది,ఎవరి నుండి ఆ నగదు లావాదేవీలు జరిగాయని అడిగి సమాచారం సేకరించారు.అయితే అప్పన్న కొన్ని ప్రశ్నలకు నోరు మెదపలేదని తెలిసింది. అంతేగాక మీ పేరున ఉన్న 14వరకు స్థలాలు, ప్లాట్లు ఎక్కడ నుండి కొనుగోలు చేశారు, డబ్బులు ఎవరు ఇచ్చారు, మీ వెనుక కథ నడిపిందెవరని లోతైన విచారణ చేపట్టడంతో అప్పన్న మౌనంగా ఉన్నారని తెలిసింది. టిటిడి కొనుగోలు జిఎంతో మాట్లాడాలని ఎవరు చెప్పారు, ఎంత భారీ మొత్తంలో ఆస్తులు, నగదు ఎక్కడదనే కోణంలో తొలిరోజు ప్రశ్నలు వేసి సమాధానాలు రాబట్టేందుకు చేసిన ప్రయత్నంలో సిట్ అధికారులు అనుకున్న స్థాయిలో సమాధానాలు రాలేదని సమాచారం. కాగా ఈనెల 21వతేదీ వరకు చిన్నఅప్పన్న సిట్ కస్టడీలో ఉండనుండటంతో 19,20తేదీల్లో సిట్ అధికారులు హైదరాబాద్‌లోని వైవి సుబ్బారెడ్డి ఇంటికి వెళ్ళేందుకు రంగం సిద్ధంచేసుకుంటున్నారు. వైవికి సంబంధించి కల్తీనెయ్యి వ్యవహారంలో ఇంకొన్ని ఆధారాలు

సేకరించేందుకు చూస్తున్నారు.అప్పన్న ఇచ్చే సమాచారం ఆధారంగా వైవిని విచారణ చేయాలని చూస్తున్నారు.

అంతేగాక కల్తీనెయ్యి టెండర్లు, సరఫరా వ్యవహారంలో ఆయనకే కీలకమనేది సిట్ భావిస్తోంది. 2020వ సంవత్సరం నుండి 2024జూన్‌నెల వరకు కల్తీనెయ్యి సరఫరా చేసిన కుట్రలో ఇంకా సిట్ దర్యాప్తు కొనసాగుతోంది.

# అందరి సహకారంతో సత్యసాయి శతాబ్ది ఉత్సవాలు

## - శ్రీ సత్యసాయి సెంట్రల్ ట్రస్ట్ మేనేజింగ్ ట్రస్టి ఆర్.జె.రత్నాకర్

**శ్రీ సత్యసాయి జిల్లా, నవంబర్ 17, ప్రభాతవార్త ప్రతినిధి:** శతజయంతి ఉత్సవ ఏర్పాటులో కేంద్ర రాష్ట్ర ప్రభుత్వాలు, సత్యసాయి సెంట్రల్ ట్రస్ట్, సత్య సాయి సేవా సంస్థలు, సత్యసాయి విద్యాసంస్థల్లోని పూర్వ విద్యార్థులు, భక్తులు, సాధారణ ప్రజలు ఎవరికి తోచిన రీతిలో వారు సమిష్టి గా శతాబ్ది ఉత్సవాల విజయవంతం కొరకు ప్రత్యక్షంగా పరోక్షంగా సహాయ సహకారాలు అందిస్తున్నారని శ్రీ సత్యసాయి సెంట్రల్ ట్రస్ట్ మేనేజింగ్ ట్రస్టి ఆర్. జె .రత్నాకర్ పేర్కొన్నారు. సోమవారం భగవాన్ సత్యసాయి బాబా శతజయంతి ఉత్సవాలను పురస్కరించుకొని ఆయన మీడియా సమావేశం నిర్వహించారు. ఈ సందర్భంగా ఆయన మాట్లాడుతూ, ఈ ఏడాది వేడుకలలో గ్లోబల్ భాగస్వామ్యం విస్తరించిందని,ప్రపంచవ్యాప్తంగా భగవాన్ సత్యసాయి ప్రేమ ప్రతిధ్వనిస్తోందన్నారు . ఫిజీ ఐలాండ్లో నిర్వహించిన శోభాయాత్ర నుంచి ఎవరెస్ట్ బేస్ క్యాంప్ వద్ద భక్తులు స్వామి చిత్రపటాన్ని తీసుకెళ్లడం, న్యూయార్క్లు టైమ్స్ స్క్వేర్ వరకు స్వామి ప్రదర్శనలు జరుగుతుండడం చూస్తే ప్రపంచవ్యాప్తంగా భక్తులు ఎలా స్పందిస్తున్నారో ఇట్టే అర్థమవుతుందన్నారు. భారతదేశంలోని మెట్రో రైళ్లలో సైతం స్వామి సందేశాలు ప్రసారం అవుతున్నాయని, భగవాన్ సత్యసాయిబాబా బోధనలైన "లవ్ ఆల్ సర్ ఆల్"... "హెల్ప్ ఎవర్ హర్ట్ నెవర్"... అనే సత్యసాయి సందేశం ప్రపంచవ్యాప్తంగా కోట్లాదిమంది భక్తులను ప్రేరేపిస్తున్నదన్నారు. సత్య సాయి శతజయంతి వేడుకలు పుట్టపర్తి ప్రశాంతి నిలయంలో మహద్భావంగా ప్రారంభమయ్యాయని, దేశ విదేశాల నుండి భక్తులు లక్షలాదిగా తరలివస్తున్నడంతో సందడి సందడి నెలకొందన్నారు. రాష్ట్ర ప్రభుత్వం సైతం ఉత్సవాలను రాష్ట్ర పండుగగా ప్రకటించి ఒక ప్రత్యేక మంత్రుల కమిటీని నియమించడం జరిగిందన్నారు. ఈ ఉత్సవాలు విజయవంతం చేయడానికి ముఖ్యమంత్రి నారా చంద్రబాబు నాయుడు సైతం మంత్రులతోను, ప్రభుత్వ యంత్రాంగం తో నిత్యం సమీక్షిస్తూ ఉత్సవాల విజయవంతానికి ప్రత్యేక చొరవ చూపడం.

# సంక్షేమ హాస్టళ్లలో మంచినీరు కలుషితమవుతుంటే, వార్డెన్లు ఏంచేస్తున్నారు?

## ప్రభుత్వ ప్రధాన కార్యదర్శి కె. విజయానంద్

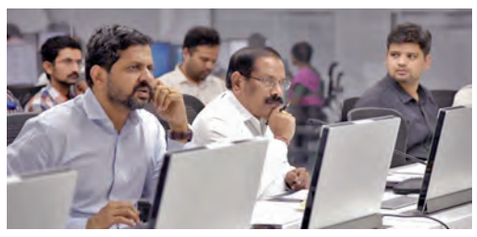

ఆర్టీజీఎస్ ద్వారా హాస్టల్స్ పనితీరును సమీక్షిస్తున్న విజయానంద్

**విజయవాడ,నవంబరు 17,ప్రభాతవార్తప్రతినిధి:** సంక్షేమ హాస్టళ్లలో వరుస అవాంచనీయ సంఘటనలు ఎందుకు జరుగుతున్నాయి, హాస్టళ్లలో వార్డెన్లు ఏం చేస్తున్నారు అంటూ రాష్ట్ర ప్రభుత్వ ప్రధాన కార్యదర్శి కె. విజయానంద్ అసంతృప్తి వ్యక్తం చేశారు. ఆర్టీజీఎస్‌లో సోమవారం పబ్లిక్ పర్ సెప్షన్ పైన, వివిధ శాఖల పనితీరుపైన సమీక్ష నిర్వహించారు. అల్లూరి సీతారామరాజు జిల్లా రాజేంద్రపాలెం గిరిజన బాలికల ఆశ్రమ పాఠశాలలో బాలికలు అస్వస్థతకు గురైన అంశాన్ని ఆయన ఈ సమావేశంలో ప్రస్తావించి అధికారుల తీరుపై తీవ్ర అసహనం వ్యక్తం చేశారు. అసలు సంక్షేమ హాస్టళ్లలో ఏం జరుగుతోంది అంటూ ఆయన అధికారులను ప్రశ్నించారు. వరుస సంఘటనలు జరుగుతుంటే కఠిన చర్యలు ఎందుకు తీసుకోవడం లేదని ప్రశ్నించారు. హాస్టళ్లలో వార్డెన్లు ఏం చేస్తున్నారు. హాస్టళ్లలో పరిశుభ్రత, శుచికరమైన భోజనం, విద్యార్థులు ఆరోగ్య పరిస్థితి గురించి పట్టించుకోకుండా వారు ఇంకేం పనిచేస్తున్నారని ప్రశ్నించారు. వార్డెన్లు ఏం పట్టించుకోరా? ఇంత బాధ్యతారాహిత్యంగా పనిచేస్తుంటే చర్యలు తీసుకోకుండా మీరేం చేస్తున్నారని అసహనం వ్యక్తం చేశారు. హాస్టళ్లలో ప్రతి రోజూ నీటి పరీక్షలు ఎందుకు చేయించడం లేదన్నారు. నీటి పరీక్షలకు చేయించడానికి ప్రతి చోటా సదుపాయాలున్నాయని వాటిని ఎందుకు ఉపయోగించుకోవడం లేదన్నారు.

# లండన్ మ్యూజియంలో అమరావతి శిల్ప సంపదను తెచ్చేందుకు చర్యలు

## - కేంద్ర మంత్రి గజేంద్ర సింగ్ షెకావత్

గజేంద్రసింగ్ షేకావత్‌తో అమరావతి అభివృద్ధి కమిటీ చైర్మన్ జాస్తి

**విజయవాడ,నవంబరు 17,ప్రభాతవార్తప్రతినిధి:**లండన్ బ్రిటిష్ మ్యూజియంలో అమరావతి శిల్ప సంపదని తెప్పిచ్చేదానికి కేంద్రం శరవేగంగా చర్యలు తీసుకుంటున్నట్లు కేంద్ర పర్యాటక సాంస్కృతిక శాఖ మంత్రి గజేంద్ర సింగ్ షెకావత్ వెల్లడించారు.ఢిల్లీలోని కేంద్ర పర్యాటక సాంస్కృతిక శాఖ మంత్రి గజేంద్ర సింగ్ షెకావత్ తో అమరావతి అభివృద్ధి కమిటీ చైర్మన్, అఖిల భారత పంచాయతీ పరిషత్ (ఢిల్లీ) జాతీయ ఉపాధ్యక్షులు డాక్టర్ జాస్తి వీరాంజనేయులు భేటీ అయ్యారు ఈ మేరకు కేంద్ర మంత్రి నివాసంలో ఆయన కార్యాలయంలో కలిసి ఇటీవల భారత విదేశాంగ శాఖ అదనపు కార్యదర్శి పియూష్ శ్రీవాస్తవ నుంచి ఆంధ్రప్రదేశ్ ప్రభుత్వానికి వచ్చిన లేఖ ను కేంద్ర మంత్రి కి అందజేస్తూ ఒక వినతి పత్రాన్ని ఇచ్చారు ఈ సందర్భంగా కేంద్రమంత్రిని తిరుమల శ్రీవారి శేష వస్త్రంతో ఘనంగా సత్కరించి వెంకటేశ్వరస్వామి ప్రతిమను బహుకరించారు ఆంధ్రప్రదేశ్లోని ప్రాచీన వారసత్వ కట్టడాలు అభివృద్ధికి లండన్ మ్యూజియంలో ఉన్న అమరావతి అపురూప శిల్ప సంపద గురించి చర్చించారు కేంద్ర విదేశాంగ శాఖ, కేంద్ర సాంస్కృతిక శాఖ ఆంధ్రప్రదేశ్ రాజధాని అమరావతికి చెందిన అపురూప శిల్ప సంపదని భారతదేశానికి తీసుకువచ్చే దానికి శరవేగంగా చర్యలు తీసుకుంటున్నందుకు కేంద్రమంత్రికి, కేంద్ర ప్రభుత్వానికి కృతజ్ఞతలు డాక్టర్ జాస్తి వీరాంజనేయులు తెలిపారు ఢిల్లీలో డాక్టర్ జాస్తి వీరాంజనేయులు మాట్లాడుతూ ఆంధ్రప్రదేశ్ పురావస్తు శాఖ త్వరగా చర్యలు తీసుకొని కేంద్ర విదేశాంగ శాఖ అదనపు కార్యదర్శి అడిగిన వివరాలను పంపాలన్నారు.

# ఐ బొమ్మ నిర్వాహకుడి అరెస్ట్‌పై పోలీస్ కమిషనర్ సజ్జనార్‌కు డిసిఎం పవన్ కల్యాణ్ అభినందనలు

**విజయవాడ,నవంబరు 17,ప్రభాతవార్తప్రతినిధి:** చలనచిత్ర పరిశ్రమను ఆర్థికంగా దెబ్బతీస్తున్న పైరసీ వెబ్‌సైట్లు " ఐబొమ్మ," "బప్పం" టీవీ నిర్వాహకుడు ఇమ్మడి రవిని అరెస్ట్ చేసిన హైదరాబాద్ సైబర్ క్రైం పోలీసులను, నగర పోలీస్ కమిషనర్ వీసీ సజ్జనార్‌ను ఆంధ్రప్రదేశ్ డిప్యూటీ ముఖ్యమంత్రి పవన్ కల్యాణ్ అభినందించారు. చిత్ర పరిశ్రమకు తీవ్ర నష్టం కలిగిస్తున్న పైరసీపై ఉక్కుపాదం మోపడం స్వాగతించదగ్గ పరిణామమని ట్వీట్ చేశారు. "సినిమా పైరసీ ముఠాను అరెస్ట్ చేసిన హైదరాబాద్ పోలీసులకు, సిటీ కమిషనర్ వీసీ సజ్జనార్ కి అభినందనలు. డబ్బుల రూపంలోనే కాదు, సృజనాత్మకతనూ పెట్టుబడిగా పెట్టి నిర్మించే సినిమ

వార్త

అందరూ నిన్ను అవమానిస్తున్నప్పుడు వినయంగా ఉండడం మంచిది కాదు. కాని అందరూ నిన్ను ప్రశంసిస్తున్నప్పుడు వినయంగా ఉండడం మాత్రం చాలా అరుదైన విషయం.

-సెయింట్ బెర్నార్డ్

# పైరసీ 'బొమ్మ' లాటకు తెరపడింది !

సజావుగా సాగుతున్న సినీ వినోద వ్యాపారాన్ని అమాంతం మింగేసి సినీ జీవులకు బతుకు తెరువు లేకుండా చేయడమూ సమాజ విద్రోహంగానే భావించాలి. ఇప్పుడదే జరిగింది. ఓ చిన్న ముఠా అంతర్జాతీయ మోసానికి పాల్పడి పైరసీ భూతాన్ని సమాజం మీదకు వదిలిపెడితే దానికి బాలీవుడ్, హాలీవుడ్, టాలీవుడ్ సైతం చిత్రసీమ యావత్తూ 37 వేల కోట్లు మూల్యం చెల్లించుకోవాల్సి వచ్చింది. ఈ భూతాన్ని ఎలాఎదుర్కోవాలో తెలియక గత కొన్ని సంవత్సరాలుగా చిత్రసీమ విలవిల్లాడింది.ఇలా పైరసీని ప్రైవసీ దారిలో నడిపించి దాదాపు 20 కోట్లు గడించిన దొంగ పోలీసులకు దొరికిపోయాడు. ఎన్ని కోట్లు ఆర్జించినా ఆ నిందితుడు ఇప్పుడు కటకటాల్లో ఊచలు లెక్కించక తప్పలేదు. విశాఖపట్నంకు చెందిన ఇమ్మడి రవి పోలీసుల చేత చిక్కాడు. తనకున్న సర్వర్లు ద్వారా 21వేల సినిమాలలో ఎవరికీ తెలియనీకుండా హ్యాకింగ్ చేయగలిగాడంటే జనం నివ్వెరపోయారు.ఎట్టకేలకు ఐబొమ్మ పైరసీకి తెరపడింది. అతి చిన్న వయసులోనే సినీ డిజిటల్ నేర సామ్రాజ్యాన్ని తన చెప్పుచేతల్లో పెట్టుకుని బొమ్మలాట ఆడించిన నిందితుడు చేతికి చిక్కాక సినీ నిర్మాతలు కాస్తంత ఊపిరి పీల్చుకున్నారు. తన నెట్వర్క్‌తో కొత్త సినిమా విడుదలైన కొన్నిగంటల్లోనే పైరసీ జరిగిపోతుంది. తాను సొంతంగా ఒక్క సినిమాను కూడా హ్యాక్‌చేయలేదు. రికార్డు చేయ లేదు. మూవీ రూల్జ్, తమిళ్ వన్ సహా మరికొన్నిపైరసీ వెబ్‌సైట్‌ల నుంచి అప్‌లోడ్ అయిన సినిమాలనే హెచ్‌డి వెర్షన్‌లోకి రికార్డు చేసి నిమిషాల్లోనే సినీ ప్రేక్షకులకు అందించేవాడు. ఇవన్నీ రెండో కంటికి తెలియదనుకోవడంలోనే దొరికిపోయాడు. ఎంత తెలివైన నేరస్థుడేనా ఎక్కడో చిన్నతప్పుతో దొరికిపోతాడనుకునే దానికి ఇదే నిదర్శనం. అందుకేనేమో 'దమ్ముంటే నన్నుపట్టుకోండి!?' అని పోలీసులకే సవాల్ విసిరాడు. కానీ ఓ బెట్టింగ్ యాప్ చేసిన చెల్లింపులు ఈతడిని పట్టేశాయి. శుక్రవారం హైదరాబాద్‌లో తన ఫ్లాట్లో ఉండగా పైరసీ మాస్టర్‌మైండ్ రవిని పోలీసులు అరెస్ట్ చేశారు. 35 బ్యాంకు ఖాతాల్లోని రూ.3కోట్ల రూపాయలను ఫ్రీజ్ చేశారు. ఎన్నో హార్డ్ డిస్క్, కంప్యూటర్లు, పైరసీ కేసెట్లు స్వాధీ నం చేసుకున్నారు. ఒంటరిగా కరేబియన్ దీవులలో నివసిస్తూ ఐ.బొమ్మకు అనుబంధంగా చాలా ప్రాక్సీ వెబ్సైట్లకు అనుసంధానం చేసి ఉచితంగా కొత్త సినిమాలు చూపించేవాడు. అలా నెమ్మదిగా వారి దృష్టిని బెట్టింగ్ యాప్‌ల వైపు మళ్లించడం అతని హాబీ. ఒక్క తెలుగు చిత్రసీమకే సాలీనా దాదాపు 27వేల కోట్ల మేరకు నష్టం కలిగించిన ఈ పైరసీ వ్యవహారంలో ఎవరికీ దొరక్కుండా ఐపి నంబర్లు, అవి ఉన్న లొకేషన్స్‌ను మార్చి చూపడంలో అతనికి ఉన్న మేధాశక్తి అపూర్వం. అందుకే ఆరు నెలల పాటు సైబర్ క్రైమ్ పోలీసులకు పట్టుబడ కుండా దాక్కోగలిగాడు.నెలకు కనీసం 35 లక్షల మందికి పైగా ఐబొమ్మ వెబ్సైట్ ద్వారా కొత్త సినిమాలు వీక్షిస్తుంటారు. అతని నెట్వర్క్‌కు అతనే బాస్ అయినందున వెంటనే పట్టుకోలేకపోయారు. సినిమా విడుదలైన గంటల వ్యవధిలోనే పైరసీ కాపీని బయటకు వచ్చేసేది. అందుకు తగిన ఏర్పాట్లు, తమిళనాడులోని ఇద్దరి ద్వారా కథ నడిపించేవాడు. ఈ నేపథ్యంలో సినీ పరిశ్రమ పెద్దల ఫిర్యాదుతో పోలీసులు 89 వెబ్సైట్లపై కేసు నమోదు చేశారు. ఇంతకు ముందు థియేటర్లలో సినిమాలు రికార్డు చేస్తూ సర్వర్లను హ్యాక్ చేస్తున్న ఐదుగురు కీలక నిందితులను అరెస్ట్ చేశారు.ఐబొమ్మ నెట్వర్క్ దేశవ్యాప్తంగా ఉన్నదని, గతంలో బీహార్, ఉత్తరప్రదేశ్ ఐబొమ్మ ఏజెంట్లను అరెస్ట్ చేశారు. ఐబొమ్మలో బెట్టింగ్ యాప్‌ల ప్రకటనల ద్వారా కూడా రవి కోట్లాది రూపాయలు సంపాదించినట్టు పోలీసులు గుర్తించారు. బెట్టింగ్ యాప్స్ కేసు దర్యాప్తులోకొన్ని అకౌంట్స్ వివరాలలో ఐబొమ్మతో జరిపిన లావాదేవీలు బయటపడ్డాయి.వీటి ఆధారంగా పోలీసులకు కూపీ లాగగా ఐబొమ్మ గుట్టురట్టయింది.అతనికి ఐబొమ్మ, బప్పమ్, ఐవిన్ టీవీల పేర్లతో పైరసీకి పాల్పడుతుంటాయి. కరేబియన్ దీవుల్లోని సెయింట్ నేవీ దేశపు పౌరసత్వం ఉంది. ఆ దేశమే ఈ వ్యవహారాన్ని నడపడంతో తన్నెవరూ కనిపెట్టలేరని అనుకుని ఉంటాడు. అశ్వినీ కుమార్, కిరణ్ కుమార్ వంటి హ్యాకర్లకు తనకు బెట్టింగ్ యాప్‌ల నిర్వాహకులు ఇచ్చిన సొమ్ము నుంచి సినిమాకు 30వేలనుంచి లక్ష రూపాయల వరకు చెల్లించేవాడు. హ్యాక్ అయిన కంటెంట్‌ను నిమిషాల వ్యవధిలోనే తన వెబ్సైట్లకు అప్లోడ్ చేయగలగడం అతని నైపుణ్యం.అయితే సినీవర్గాలు తమ సినిమా పైరసీ కాకుండా హైలెవల్ సెక్యూరిటీ కోసం డిజిటల్ సర్వర్లలో భద్రపర్చుకుంటారు. కానీ ఆసర్వర్లను కూడా హాక్ చేయగల సత్తాఉంది. రవి కూడా ఒక సర్వర్నే నమ్ముకోకుండా మరో పది సర్వర్‌లను ముందు జాగ్రత్తగా నిర్వహించేవాడు. ఒకవేళ ఐబొమ్మ మూతపడితే ప్రత్యామ్నాయంగా వాడుకునేందు కు మరో 65 మిర్రర్ వెబ్సైట్లను సిద్ధం చేసుకున్నట్టుగా పోలీసులు గుర్తించారు. ఈ మొత్తం వ్యవహారం చూస్తే దొంగ ఎప్పటికైనా దొరికిపోతాడన్న వాస్తవం తెలుపుతోంది.దేశంలో ఇతరప్రాంతాల్లో కూడాఇలాంటి పైరసీ కార్యకలాపాలు ఉన్నాయి. వాటిని కూడా సమూలంగా నాశనం చేస్తే తప్ప పరిశ్రమ బతకదు.రవిని ఆరాతీయగా తనవద్దనున్న 50 లక్షల మంది సబ్‌స్క్రైబర్‌ల డాటాని కూడా డార్క్ వెబ్‌సైట్‌లకు అమ్ముకున్నట్లు పోలీసులు కనుగొన్నారు. అయితేఅలాంటి సమాచారం చేరకూడని వారికి చేరితే నష్టం కలుగుతుందని, పైరసీ సీనిమాలకు దూరంగా ఉండాలని పోలీసుల హెచ్చరికలను గమనంలోకి తీసుకోవాల్సిందే!

> మీరు సాహసంతో పనిని చేపట్టలేకపోతే మీరు ఓటమికి గురికానేకారు. కాని మీరు జీవితంలో ఏదీ సాధించలేకపోతారు.
>
> **వినోబా భావే**

> కష్టానికీ, సుఖానికీ మూలం భావన, భావనకి మూలం మనస్సు. కనుక మనస్సును నియంత్రించుకోవాలి.
>
> **వివేకానందుడు**

# ప్రజావాక్కు

## బిఆర్ఎస్‌కు ఎదురు దెబ్బ!

**తెలంగాణ** సిట్టింగ్ ఎమ్మెల్యే మాగంటి గోపీనాథ్ మరణం తర్వాత అనివార్యమైన జూబ్లీహిల్స్ అసెంబ్లీ నియోజకవర్గం ఉప ఎన్నిక ఫలితం తెలంగాణ రాజకీయాల్లో కొత్త సమీకరణాలకు దారితీసింది. కాంగ్రెస్‌పార్టీ అభ్యర్థి నవీన్ యాదవ్ ఆఖండ మెజార్టీతో విజయంసాధించారు. తెలంగాణ రాష్ట్రంలో కాంగ్రెస్ ప్రభుత్వం ఏర్పడిన తర్వాత జరిగిన తొలి పెద్ద పరీక్షగా భావించారు. ఈ విజయం ముఖ్యమంత్రి రేవంత్‌రెడ్డి నాయకత్వానికి, కాంగ్రెస్ అమలు చేస్తున్న 'ఆరు' గ్యారెంటీలకు ప్రజల నుంచి లభించిన ఆమోద ముద్రగా రాజకీయ వర్గాలు విశ్లేషిస్తున్నాయి. ఇప్పటికైనా బీ.ఆర్.ఎస్ తమవైఫల్యాలను గుర్తించి, ప్రజలకు దగ్గరయ్యేలా,బలమైన ప్రజాసమస్యలపై పోరాడేలా తమవిధానాలను మార్చుకోకపోతే,2028సార్వత్రిక ఎన్నికలకు ముందే తెలంగాణ రాజకీయాల నుండి ప్రాధాన్యతను కోల్పోయే ప్రమాదం పొంచి ఉంది.

- దాసం వెంకటరెడ్డి, బెంగుకూరు

## నాణ్యత లోపిస్తున్న అల్పాహార భోజనం

ప్రభుత్వ ఆసుపత్రుల్లో రోగులకు అందించే అల్పాహారం రెండు పూటలా భోజనానికి చెల్లించే ధర రూపాయల 72రూపాయలు.మెనూ అమలుచేయాలని ఉన్నా అమలు చేయడం లేదనే ఆరోపణలు వస్తున్నాయి. రోగులు ఈ ఆహారం అయిష్టంగా తింటున్నారు.ఉదయం అల్పాహారం లోఇడ్లీ,ఉప్మా,పాలు బ్రేడ్,కిచిడీ రోజువారికి అందించాలి. ఖచ్చితంగా భోజనంతో పాటు గుడ్డు ఉండాలి. అనంతరం పప్పు సాంబారు, పెరుగు లేదా మజ్జిగ ఇవ్వాలి, ఒక రోజుకి ఇచ్చే రూ.72గిట్టుబాటు కాకపోవడం వల్ల ఈ సమస్య వస్తుందని కాంట్రాక్టర్లు వాపోతున్నారు.

- కామిడి సతీష్ రెడ్డి, భూపాల్ పల్లి జిల్లా

## సైనిక్ స్కూళ్ల సంఖ్య పెంచాలి

సైనిక్ స్కూల్‌లు ప్రస్తుతం తెలంగాణ రాష్ట్రంలో 2 చోట్ల ఉన్నాయి. అందులో ఒకటి వరంగల్ జిల్లా ఖానాపురం మండలం అశోక్‌నగర్‌లో గిరిజన సైనిక్ స్కూల్ ఉంది. మరొకటి కరీంనగర్‌జిల్లాచొప్పదండి మండలంరుక్మా పూర్‌లో షెడ్యూల్డ్ క్యాస్ట్ సైనిక్‌స్కూల్ ఉంది. ఇదే తరహాలో బాలికలకు, వెనుకబడిన తరగతులకు, మైనారిటీ వారికి ఒక్కొక్క సైనిక్ స్కూళ్లను ఏర్పాటు చేస్తే బాగుంటుంది.

- రాపాక రవీందర్, జనగాం

## సుప్రీం సూచనను సమర్థించాలి

**సుప్రీంకోర్టు** ఈ మధ్య హైకోర్టులకు కింద కోర్టులకు ఓ సూచన చేయడం జరిగింది. ఏమంటే కోర్టులలో కేసులు ఏ రోజు ఫైలు చేయడం జరిగింది, ఎన్నివాయిదాలు ఏకారణం చేత వేయబడింది, ఎప్పుడు ఎంతకాలనికి తుది తీర్పు యివ్వబడింది మొదలైన సమాచారం ఎప్పటికప్పుడు సుప్రీంకోర్టుకు నివేదిక పంపాలని కోరింది. దీనివల్ల అనవసర కాలాయాపన ఎందుకయిందో తెలుస్తుంది. కోట్లకేసులు దశాబ్దాలుగా కోర్టుల్లో పేరుకుపోయాయి. అసలు చట్టంలోనే లా ఆఫ్ లిమిటేషన్ ఉన్న మాట మరుగున పడేశారు. అమెరికా వంటి దేశాలలో సివిల్, క్రిమినల్ కేసులు ఓ కాలపరిమితిలో పరిష్కారం అవుతాయట. చూద్దాం సుప్రీం చేసిన ఈ కొత్త సూచన ఎంత వరకు పాటిస్తారో. కేంద్ర ప్రభుత్వం కూడా సుప్రీం సూచనను సమర్థించాలి.

- ఎన్.రామలక్ష్మి, సికింద్రాబాద్

## ట్రంప్ సుంకం ప్రపంచ మార్కెట్లకు ఊరట

**అమెరికా** అధ్యక్షుడు డొనాల్డ్ ట్రంప్ ఇటీవల ప్రకటించిన కీలక నిర్ణయం అంతర్జాతీయ వాణిజ్య వర్గాల్లో చర్చనీయాంశమైంది. 200కు పైగా ఆహార ఉత్పత్తులపై దిగుమతి సుంకాలను గణనీయంగా తగ్గిస్తూ ప్రభుత్వం ఉత్తర్వులు జారీ చేయడం ప్రపంచ మార్కెట్లకు తాత్కాలిక ఉపశమనం కలిగించే చర్యగా భావిస్తున్నారు.సుంకాల తగ్గింపు వల్ల అమెరికాలోకి వచ్చే ఆహార ఉత్పత్తుల ధరలు తగ్గేఅవకాశం ఉంది. ఇదినేరుగా వినియోగదారులకు ప్రయోజనం చేకూర్చడమే కాక, రీటైల్ రంగంలో పోటీని పెంచి, నాణ్యమైన ఉత్పత్తులు సరసమైన ధరలకు అందుబాటులోకిరావడానికి మార్గం సుగమం చేస్తుంది. ముఖ్య ఆహార విభాగాల్లో ఈ మార్పు కనిపించనుంది.

- తిప్పర్తి శ్రీనివాస్, చొప్పదండి

## పదివేలతోనే గెలుపు

**బీహార్** ఎన్నికల్లో బిజెపి ఘనవిజయం ఎన్నికల ముందు మహిళల అకౌంట్లో పదివేల రూపాయలు వేయడం వలన జరిగిందని చెప్పవచ్చు. ఈ రోజుల్లో ఓటర్లు ప్రత్యక్షంగా డబ్బులు ఇస్తేనే ఓట్లు వేస్తున్నారు. పార్టీమీద అభిమానం కాదు. కాంగ్రెస్ మీద ద్వేషం అంతకన్నా కూడా కాదు. కాంగ్రెస్ ఇప్పుడు డబ్బులు ఇచ్చే స్థితిలో లేదు. ఓట్ చోరీ జరిగిందని, ప్రతి ముఖ్యమైన సీసీటీ పుటేజులను ఎలక్షన్ కమిషన్ దాచేసిందని ఆరోపణలు కూడా ఉన్నాయి. ఏది ఏమైనప్పటికీ ప్రజాస్వామ్యంలో సామాన్యుడు ఓటు ప్రభుత్వాధినేతలను నిర్దేశిస్తుంది.

- వీరగంట భాస్కర్ రావు, బొబ్బిలి

విన్నపం

ఎడిట్ పేజీకి..

ఆర్థిక, సామాజిక, రాజకీయ విశ్లేషణాత్మక రచనలు పంపగోరు రచయితలు మాకు పంపే వ్యాసాలు ఇతర పత్రికలకు కూడా పంపడం సరైన విధానం కాదు. సహకరిస్తారని ఆశిస్తాం. -ఎడిటర్

(e-mail: editpage@vaartha.com)

# దేశ రాజకీయాలకు బీహార్ ఎన్నికలు దిక్సూచి?

**కాంగ్రెసు ముఖ్యనాయకత్వం ఇంకా భావిలో కప్పు మాదిరే ఆలోచన చేస్తే కుదరదేమో! ఏదో ఒక రోజున అసలు సిసలైన నాయకత్వానికి ఆ పార్టీ పగ్గాలు ఇస్తేనే, మరొక ఎన్నికలలో అధికారం మీద ఆశలు పెట్టుకోటానికి అవకాశం లభిస్తుందా! కాదని, అర్బన్ నాయకత్వాన్ని వదలకుండా ఉంటే అంతే సంగతులు అని ప్రజలు అన్నా ఆశ్చర్య పడాల్సిన అవసరం లేదు. తెలంగాణ విషయంలో కాంగ్రెసు-రేవంత్‌రెడ్డి నాయకత్వాన్ని కొన్నాళ్లైనా బలహీనపర్చకుండా ఉంటేనే, పార్టీకి మనుగడ ఉంటుంది. అంతేకాని కాంగ్రెసులో కుమ్ములాటలు జన్మహక్కుగా భావిస్తే ఓటమి కూడా వారి జన్మహక్కు అవుతుంది. మనదేశ రాజకీయాలు వైవిధ్యభరితంగా ఉన్నా ఇంతవరకూ ప్రజలు ఇష్టమైన పార్టీలనే ఓట్ల ద్వారా పాలనకు అర్హుల్ని చేస్తున్నారు. ఆ విషయంలో మాత్రం ఏకత్వం ప్రతిబింబిస్తున్నది.**

రావులపాటి సీతారాంరావు

నిన్నటి బీహార్ అసెంబ్లీ ఎన్నికలను విశ్లేషిస్తే కొన్ని వాస్తవాలు గమనంలోకి తీసుకోక తప్పదు. సానుకూల విషయం ఏమిటంటే ఓటర్లు సుస్థిరంగా ఉండే ప్రభుత్వానికే పట్టం కట్టారు. కేంద్రంలో కానీ, రాష్ట్రాలలో కానీ ఏకపక్ష పాలన అంటే ఒకే పార్టీ అధికారంలోకి రావటం ఇప్పట్లో జరిగేపని కాదని తేలిపోయింది. కూటముల ప్రభుత్వాలు, రాష్ట్రాలలో కేంద్రంలో రాజ్యం ఏలక తప్పదని ఈ దేశ ఓటర్లు తీర్పు ఇచ్చారు. మినహాయింపులు ఇక్కడో, అక్కడో (తెలంగాణ అనుకున్నా సిపిఐ, ఎఐయంయం-ఓవైసీ పార్టీలు కాంగ్రెస్‌కు బై ఎలక్షన్‌లో మద్దతు పలికాయి) ఉన్నాయి కానీ కొట్టొచ్చేట్లు గమనించదగ్గ పరిణామాలు కానేకావు. మోడీ అప్రతిహతంగా ప్రధానమంత్రిగానే కాకుండా రాజకీయ నాయకుడిగా తన ప్రభావాన్ని అత్యంత ప్రతిభావంతంగా (దక్షిణాది రాష్ట్రాలలో కాదు) ఎన్నికలలో చూపిస్తున్నారు. అది సుస్థిర పాలనకు ఒక సానుకూల అంశంగా లెక్కలోకి తీసుకోవచ్చు. ఓటర్లు ప్రలోభాలకు లొంగినట్లు బయటకు కనపడ్డా, ఓటింగ్ విషయంలో మాత్రం తామునచ్చిన, మెచ్చిన పార్టీకో కూటమికో, గంపగుత్తగా సహాయసహకారాలు అందిస్తున్నారు. ఇది ఒక సానుకూల పరిణామంగా ప్రజాస్వామ్యంలో ప్రజల అభీష్టాన్ని నిలబెట్టేదిగా చెప్పుకోవచ్చు. అయితే ఏకాభిప్రాయం దేశంలో పార్టీల మధ్య అనేక సమస్యల్లో కుదరక పోవచ్చు కానీ, ఇతర దేశాలతో మన దేశం కారణాంతరాల వల్ల సఖ్యత సాధించటంలో ఇబ్బందులను ఎదుర్కొంటున్నప్పుడు ప్రతిపక్షాలు తమ వంతు సహాయ సహకారాలు అందించటం తప్పనిసరి. గత కాలంలో అలాంటి సఖ్యత రాజకీయ పార్టీలలో కనపడేది. ప్రస్తుతం ఆ ముఖ్యమైన అవగాహన కానరావటం లేదు. పైగా అధికారం అనేది తమ పార్టీకే ఎల్లకాలం ఉండాలనే ఆలోచన ప్రతిపార్టీలోనూ బలంగా కనపడుతున్నది. ఇతర దేశాల ప్రభుత్వాలు మన దేశాన్ని కించపరుస్తున్న సంఘటనల్లో కూడా అధికార పార్టీ ప్రతిపక్ష పార్టీలు ఏకాభిప్రాయ దృక్పథం కనపర్చటం లేదు. ఇలాంటి దిగ్భ్రాంతికర పరిణామం ప్రజలకూ ఏ పార్టీ అధికారంలో ఉన్నా మంచిదికాదు. అధికారంలోకి రావాలని ప్రతిపార్టీ కోరుకోవటంలో తప్పు లేదు కానీ, ఎల్లకాలమూ తమ పార్టీయే అధికారంలో ఉండాలి, అందుకోసం ఎంతకైనా తెగిస్తాం, దేశం నష్టపోయినా సరే అదే పద్ధతిని పాటిస్తాం అని అధికారంలో ఉన్న పార్టీలు అనుకుంటే ప్రజాస్వామ్యం మూణ్ణాళ్ల ముచ్చటే అవుతుంది. పాకిస్థాన్ దేశం పడుతున్న అవస్థలు చూస్తూనే ఉన్నాం. పొరుగుదేశాలైన బంగ్లాదేశ్, నేపాల్, శ్రీలంక లాంటివి పాలనను సాగించలేక, కుదురైన ప్రజాస్వామ్య పద్ధతులను అవలంబించలేక సతమతమవుతున్నాయి. మనదేశంలో ఏమాత్రం ఆ విధమైన దురదృష్ట మార్పులకు చోటిస్తే గాంధీ, నెహ్రూ, అంబేద్కర్, పటేల్, ఆజాద్ లాంటి గొప్పనాయకులు స్వాతంత్ర సముపార్జన తర్వాత లౌకిక పాలనకు కన్న

కలలు కల్లలుగా మిగిలి పోయే ప్రమాదం ఉంది. అందుకే ఆ ప్రమాదం రాకముందే విజ్ఞతతో, హేతుబద్ధ ఆలోచనతో, విభిన్న దృక్పథాలు పార్టీలపరంగా ప్రతిబింబించినా, ప్రజాస్వామ్య పరధుల్లోనే, నియంతృత్వ పోకడలను అధిగమించి అన్నిపార్టీలు, ప్రజల సహకారంతో దేశాభివృద్ధికి సుస్థిరత్వానికి బాటలు వేసినప్పుడు భారత్ తన ప్రత్యేకతను అంతర్జాతీయంగాకోల్పోదు. అస్థిరతకు తావివ్వని పరిస్థితులను అధికారపార్టీ కల్పించక తప్పదు. ఒకటికి పదిసార్లు, అన్ని పార్టీలను ముఖ్యమైన విషయాలలో కలుపుకొని పోయేందుకు ప్రయత్నించక తప్పదు. మన రాజ్యాంగంలో 'సెక్యూలర్' అన్న పదం ప్రత్యేకంగా చేర్చటానికి మనసా వాచా ఆ సిద్ధాంతాన్ని మన ప్రజలూ, నాయకులూనమ్మినందువల్లనే, అన్ని ధర్మాలనూ, మతాలనూ సిద్ధాంతాలనూ, గౌరవిస్తూనే, ఏక త్రాటిపై దేశాన్ని నడిపించేందుకు మన రాజ్యాంగంలో ప్రత్యేకంగా కొన్ని నిర్దిష్టమైన మౌలిక సూత్రాలను చట్టాల లో, ప్రకరణలలో పొందుపర్చటం జరిగింది. తు.చ తప్ప కుండా ప్రజల కోసం ప్రజాస్వామ్య పద్ధతులు పరిఢవిల్లటానికి, వాటిని అమలుపర్చాల్సిన నైతిక బాధ్యత ప్రజాప్రతి నిధులూ, పార్టీలపై ఉన్న విషయాల్ని ప్రక్కకు నెట్టేసి, మా యిష్టమొచ్చిన రీతిలో పాలన సాగిస్తాం అని అను కుంటే పొరుగు రాజ్యాల పరిస్థితే మనకు సంభవించవచ్చు. బీహార్ ఎన్నికలు, ఎంతవరకు కరెక్టో కాని, కుల ప్రాబల్యా నికి ఈసారి పెద్దపీట వేసినట్లులేదు. లాలూ ప్రసాద్ లాంటి వారు గణనీయంగా ఓట్లు సాధించినా, కుల పరంగా సీట్లు తెచ్చుకోవటంలో విఫలమయ్యారు. కాంగ్రెసు పార్టీ పెద్ద రికాన్నికాదని, ముఖ్యమంత్రి పదవి తమకే కావాలని పట్టు పట్టిన తేజస్వీ యాదవ్ చివరకు ప్రజల మెప్పును పొందలేక తోడబుట్టిన వారిని కూడా దూరం చేసుకోవాల్సిన పరిస్థితి ఏర్పడింది. తెలంగాణలో కానీ, ఆంధ్రప్రదేశ్‌లో కానీ, చివరకు బీహార్‌లో కూడా తోబుట్టువులు (ఆడపిల్లలు) విలపిస్తూతమ సొంత కుటుంబాన్ని కాదనే పరిస్థితి ఏర్పడిందంటే అధికార వ్యామోహం కుటుంబాలను ఎంతగా క్షుద్ర రాజకీయాలకు బలి చేస్తుందో ఈ ఉదాహరణలు చెప్పకనే చెబుతున్నాయి. పరిపాలనా దక్షత అవసరమని బీహార్,ఎ.పి ఎన్నికలు నిరూపిస్తున్నాయి. కాంగ్రెస్ ముఖ్యమైన పార్టీగా ఉన్న మహా ఘట్ బంధన్‌కూ, ఎన్.డిఏ కూటమికి నాయకత్వ విధానాన్ని నిర్ణయించుకోవటంలో స్పష్టత ఓటర్లు గమనించి ఓట్లు వేస్తున్నారు.ఎపిలో కూటమిలోని ప్రధాన నాయకుడు చంద్రబాబు నాయుడు అంటే బిజెపిలోని నాయకులలోని కొందరికి గిట్టకపోయినా ఆయనకే పగ్గాలు ఇవ్వక తప్పలేదు. ప్రజాభిప్రాయాన్ని ఆవిధంగా గౌరవించక తప్పలేదు. బీహార్ లోనూ నితీష్‌కుమార్ పరిపాలనాదక్షతను, బిజెపికి ఎన్నికల లోసీట్లు ఎక్కువ సాధించినా, కాదనలేని పరిస్థితి. సి.యం పదవి ఆయనకే కట్టబెట్టక తప్పలేదు.కాంగ్రెసు ముఖ్యనాయకత్వంఇంకా భావిలో కప్పుమాదిరే ఆలోచనచేస్తే కుదరదేమో! ఏదో ఒక రోజున అసలు సిసలైన నాయకత్వానికి ఆ పార్టీ పగ్గాలు ఇస్తేనే, మరొక ఎన్నికలలో అధికారం మీద ఆశలు పెట్టుకోటానికి అవకాశం లభిస్తుందా! కాదని, అర్బన్ నాయకత్వాన్ని వదలకుండా ఉంటే అంతే సంగతులు అని ప్రజలు అన్నా ఆశ్చర్యపడాల్సిన అవసరం లేదు. తెలంగాణ విషయంలో కాంగ్రెసు- రేవంత్‌రెడ్డినాయ కత్వాన్ని కొన్నాళ్లైనా బలహీనపర్చకుండా ఉంటేనే, పార్టీకి మనుగడ ఉంటుంది. అంతేకాని కాంగ్రెసులో కుమ్ములాటలు జన్మహక్కుగాభావిస్తే ఓటమి కూడా వారి జన్మహక్కుఅవుతుంది. మన దేశ రాజకీయాలు వైవిధ్యభరితంగా ఉన్నా ఇంతవరకూ ప్రజలు ఇష్టమైన పార్టీలనే ఓట్ల ద్వారా పాలనకు అర్హుల్ని చేస్తున్నారు. ఆ విషయంలో మాత్రం ఏకత్వం ప్రతిబింబిస్తున్నది. ●

# భవిష్యత్తుపై సోషల్ మీడియా ప్రభావం ఎంత!

తరిగోపుల నారాయణస్వామి

సామాజిక మాధ్యమాలు ఆధునిక ప్రపంచంలో మనిషి జీవితంలో అనివార్య భాగంగా మారిపోయాయి. ఒకే క్షణంలో ప్రపంచం నలుమూలల నుంచి సమాచారాన్ని అందించగల ఈ వేదికలు వ్యక్తుల ఆలోచనలను, అభిరుచులను, జీవనశైలిని ప్రభావితం చేస్తున్నాయి. ప్రతి సంఘటన, ప్రతి అభిప్రాయం, ప్రతి స్పందన ఇప్పుడు ప్రజల ముందుకు వేగంగా చేరే పరిస్థితి నెలకొంది.సామాజిక మాధ్యమాలు వినియోగదారులకు అభ్యాసం, అవగాహన, సమాచార వినిమయానికి విస్తృతమైన అవకాశాన్ని కల్పిస్తున్నాయి. విద్యార్థులకు పాఠ్య సమాచారాన్ని తెలుసుకునే అవకాశాలు పెరగడమే కాకుండా ఉద్యోగ అవకాశాలు, కొత్త నైపుణ్యాలపై అవగాహన కూడా పొందే వీలుంది. ఈ వేదికలు సృజనాత్మకతను ప్రపంచానికి చాటుకునేందుకు మంచి సాధనమయ్యాయి. మన సమాజంలో సామాజిక చైతన్యాన్ని పెంచడంలో కూడా ఈ మాధ్యమాలు కీలక పాత్ర పోషిస్తున్నాయి.వివిధ సమస్యలపై ప్రజల్లో చర్చలు, స్పందనలు, పరిష్కారాలపై ఆలోచనలు ఉద్భవించడం సామాజిక మాధ్యమాల కారణంగానే సాధ్యమైంది. ఎన్నో సేవా కార్యక్రమాలు, రక్తదాన పిలుపులు, విపత్తు సమయంలో సహాయక చర్యలు వేగంగా జరుగుతున్నాయి. రోజువారీ వార్తలు, ప్రభుత్వ పథకాలు, ప్రజా ప్రయోజనాలకు సంబంధించిన సమాచారాన్ని చాలా మంది మొబైల్‌లోనే తెలుసుకోవడం ఆలవాటైపోయింది. గ్రామీణ ప్రాంతాల ప్రజలకు కూడా ఈ వేదికలు జ్ఞాన ద్వారాలను తెరిచి పెట్టాయి. ప్రపంచం చిన్నదై చేతిలోకి వచ్చేసిన సమాజం ఇది. అయితే ఈప్రయోజనాలతో పాటు అనేక అనర్థాలు కూడా పెరుగుతున్నాయి.అపోహలు,అసత్య ప్రచారాలు, వదంతులు సామాజిక మాధ్యమాల్లో వేగంగా వ్యాపించి సమాజంలో గందరగోళాన్నిసృష్టిస్తున్నాయి.నిజం, అబద్ధం మధ్య తేడా తెలియక చాలామంది తప్పుడు సమాచారాన్ని నమ్మేపరిస్థితి ఏర్పడుతోంది. అనవసర వాదోపవాదాలు, వ్యక్తిగత దూషణలు కూడా పెరుగుతూ మానవ సంబంధాల బలహీనతకు దారితీస్తున్నాయి. పిల్లలు, యువత చదువుపై దృష్టిని కోల్పోయి ఎక్కువ సమయం ఫోన్లలో గడపడం ఒక పెద్దసమస్యగా మారింది. మానసిక ఆరోగ్యం

పై కూడా ఈ ప్రభావం స్పష్టంగా కనిపిస్తోంది. గోప్యతకు సంబంధించిన సమస్యలు కూడా తీవ్రమవుతున్నాయి. వ్యక్తిగత వివరాలను అందరితో పంచుకోవడంవల్ల భద్రతా సమస్యలు తలెత్తే అవకాశాలు పెరుగుతున్నాయి. ఫోటోలు, వీడియోలు,వ్యక్తిగత సమాచారం దుర్వినియోగం అయ్యే ప్రమాదం ఎప్పుడూ ఉంటుంది. సమయ వృథా అనేది సామాజిక మాధ్యమాల వల్ల ఉద్భవిస్తున్న మరో పెద్దసమస్య. రోజులో కొద్దిసేపు మాత్రమే ఉపయోగించాలని అనుకున్నవారు గంటల తరబడి అర్థరహిత స్క్రోలింగ్‌లో మునిగిపోతున్నారు. ఇదివారి పనితీరుపై, వ్యక్తిగత జీవితంపై ప్రభావం చూపుతోంది. ఈ మాధ్యమాల వినియోగంలో జాగ్రత్తలు తప్పనిసరి. ఎలాంటి సమాచారాన్ని చూసినా వెంటనే నమ్మకుండా ధృవీకరించుకునే అలవాటు పెంపొందించుకోవాలి. తెలియని వ్యక్తులతో వ్యక్తిగత వివరాలు పంచుకోకూడదు. గోప్యతా నియమాలను పాటించడం ద్వారా ప్రమాదాలను నివారించవచ్చు. పిల్లలు, యువత వినియోగాన్ని తల్లిదండ్రులు పర్యవేక్షించడం అత్యవసరం. చదువుకు, అభ్యాసానికి సహకరించే రీతిలో ఈ వేదికలను వినియోగించే అలవాటు పెంచాలి. సమయ పరిమితి పెట్టుకుని ఉపయోగించడం మంచిది. ప్రతికూల ప్రభావాలకు దూరంగా ఉండేలా అవగాహన పెంపొందించాలి. సరైన అవగాహనతో, సానుకూల దృష్టితో ఈ వేదికలను ఉపయోగించడం నేటి తరానికి అత్యంత అవసరం. సమాజానికి ఉపయోగపడే సమాచారం, సృజనాత్మక ఆలోచనలను పంచుకోవడం ద్వారా మనం ఈ మాధ్యమాలను సద్వినియోగం చేసుకో వచ్చు. ఈ వేదికలను ఉపయోగించే సమయంలో మన భావోద్వేగాలను, స్పందనలను నియంత్రించడం కూడా చాలా ముఖ్యం. కోపంతో, ఆవేశంతో, ఆలోచించకుండా ఇచ్చే స్పందనలు అనవసర సమస్యలకు దారితీస్తాయి. ప్రశాంతంగా, పరిశీలనతో వ్యవహరించడం మంచి అలవాటు. సామాజిక మాధ్యమాల్లో మన మాటలకు బాధ్యత ఉందనే విషయాన్ని ఎప్పుడూ గుర్తుంచుకోవాలి. మనం పంచే ప్రతి సమాచారం మరెంతో మందిని ప్రభావితం చేయగలదు. కాబట్ట

# సౌదీలో రోడ్డు ప్రమాదం కలిచివేసింది..

## 45 మంది మృత్యువాతపై గుంటూరు తూర్పు ఎమ్మెల్యే నసీర్ తీవ్ర దిగ్భ్రాంతి

## మృతుల కుటుంబాలకు ప్రగాఢ సంతాపం

గుంటూరు వెస్ట్ నవంబర్ 17 ప్రభాతవార్త: సౌదీలో రోడ్డు ప్రమాద ఘటనపై గుంటూరు తూర్పు ఎమ్మెల్యే, అసెంబ్లీ మైనారిటీ వెల్ఫేర్ కమిటీ చైర్మన్ నసీర్ తీవ్ర దిగ్భ్రాంతి వ్యక్తం చేశారు. సోమవారం ఈ మేరకు విడుదల చేసిన పత్రిక ప్రకటనలో పేర్కొన్నారు. పవిత్ర హజ్ యాత్రకు కుటుంబాలతో కలిసి సంతోషంగా బయలుదేరిన వారు మధ్యలోనే విగతజీవులుగా మారడం తనను తీవ్రంగా కలిచివేసిందని ఆవేదన వ్యక్తం చేశారు. రోడ్డు ప్రమాదంలో మృతి చెందిన 45 మంది హైదరాబాద్ వాసులే కావడం, ఉమ్మడి తెలుగు రాష్ట్రాల ప్రజలను విషాదంలో ముంచెత్తిందన్నారు. మృతుల్లో 18 మంది మహిళలు, 10 మంది చిన్నారులు ఉన్నారని పేర్కొన్నారు. హైదరాబాద్ లోని నసీరుద్దీన్ కుటుంబానికి చెందిన 18 మంది మృత్యువాత పడ్డారని, ఇది తనను కుంగదీసిందని ఆవేదన చెందారు. మృతుల కుటుంబాలకు కేంద్ర ప్రభుత్వంతోపాటు సౌదీ ప్రభుత్వం కూడా అండగా నిలిచేందుకు ప్రయత్నిస్తామని వెల్లడించారు. మృతి చెందిన వారి పవిత్ర ఆత్మకు శాంతి చేకూరాలని అల్లాను ప్రార్థించినట్లు తెలిపారు. తమ కుటుంబ సభ్యులు, ఆప్తులను కోల్పోయి పుట్టెడు దు:ఖంలో ఉన్న వారికి తమ ప్రగాఢ సంతాపం తెలుపుతున్నట్లు పేర్కొన్నారు.

# పద్ధతి మార్చుకోండి... సమస్యల పట్ల దృష్టి సారించండి: జిల్లా కలెక్టర్ అన్సారియా

గుంటూరువెస్ట్, నవంబరు 17, ప్రభాతవార్త : ప్రజా సమస్యల పరిష్కార వేదిక లో స్వీకరిస్తున్న అర్జీల పట్ల పూర్తి స్థాయి శ్రద్ధ వహించాలని జిల్లా కలెక్టర్ ఏ.తమీమ్ అన్సారియా ఆదేశించారు. సోమవారం జిల్లా కలెక్టర్ కార్యాలయ ప్రాంగణంలో గల ఎస్.ఆర్ శంకరన్ సమావేశ మందిరంలో జాయింట్ కలెక్టర్ అశుతోష్ శ్రీవాస్తవ, జిల్లా రెవిన్యూ అధికారి ఎన్.ఎస్.కె.ఖాజా వలితో కలసి పి.జి.ఆర్.ఎస్ ను నిర్వహించారు. ఈ సందర్భంగా జిల్లా అధికారులను ఉద్దేశించి మాట్లాడుతూ పి.జి.ఆర్.ఎస్కు ప్రభుత్వం అత్యంత అత్యంత ప్రాధాన్యత ఇస్తుందన్నారు. ప్రజలు తమ సమస్యల పరిష్కారానికి అర్జీలు అందజేస్తారని, వారికి న్యాయం చేయాల్సిన బాధ్యత అధికారులపై ఉందని స్పష్టం చేశారు. ప్రతి సమస్యను నిశితంగా పరిశీలించి పరిష్కారానికి కృషి చేయాలని, అయితే కొంత మంది అధికారులు పూర్తి స్థాయిలో శ్రద్ధ వహిస్తున్నట్లు కనిపించడం లేదని, అటువంటి వాటిపై చర్యలు

తీసుకుంటామని హెచ్చరించారు. కొన్ని సార్లు క్రింది స్థాయి సిబ్బంది పర్యవేక్షణ కనిపిస్తుందని, సరైన సమాచారం ఇవ్వడం లేదని, సమస్య కొనసాగుతోందని పేర్కొన్నారు. పి.జి.ఆర్.ఎస్ కు వచ్చి అర్జీలు అందజేస్తున్న ప్రజల మనోభావాలు దెబ్బతినకుండా వ్యవహరించాలని ఆదేశించారు. పద్ధతులు మార్చు కోవాలని, స్వయంగా పర్యవేక్షణ చేయాలని ... సమస్యల పరిష్కారం పట్ల దృష్టి సారించి పరిష్కారం చేయాలని లేదా దాని పరిస్థితి స్పష్టంగా తెలియజేయాలని ఆదేశించారు. పి.జి.ఆర్.ఎస్ కు 247 అర్జీలు అందాయి.

ఫిరంగిపురం మండలం 113 తాళ్లూరు గ్రామానికి చెందిన దాసరి లలిత కుమారి ఉద్యోగ నిమిత్తం కువైట్ వెళ్లి మూడు సంవత్సరాల తర్వాత వచ్చానని, ఆమె ఇంటిని బాబాయ్ ఆక్రమించుకొని విద్యుత్ బిల్లు, ఇంటి పన్ను మార్పు చేసుకున్నారని ఇల్లు ఖాళీ చేయటం లేదని, ఆరు సంవత్సరాలుగా న్యాయం చేయాలని అధికారులు చుట్టూ తిరుగుతున్న పట్టించుకోవడంలేదని జిల్లా కలెక్టర్ కు అర్జీ అందించారు.

గుంటూరు వేళంగినగర్ కు చెందిన సునీత తన ఇంటి పక్కన ఉన్న అమ్మమ్మకు చెందిన స్థలాన్ని పక్కింటి వాళ్ళు ఆక్రమించుకున్నారని, 10 సంవత్సరాలుగా అధికారులకు ఫిర్యాదు చేసిన పట్టించుకోవడంలేదని తమకు న్యాయం చేయాలని జిల్లా కలెక్టర్ కు అర్జీ అందించారు.

పెదనందిపాడు కు చెందిన పంతంగాని సాంసంన్ తనకు చెందిన రెండు ఎకరాల పొలాన్ని 2007లో ఆక్రమించుకున్నారని, అప్పటి నుంచి న్యాయం చేయాలని అధికారులకు ఫిర్యాదు చేసిన పట్టించుకోవడం లేదని జిల్లా కలెక్టర్ కు అర్జీ అందించారు.

గుంటూరు కి చెందిన సంతోషమ్మ , మేరీ, సుగుణమ్మ అక్కా చెల్లెళ్ళు తమ తండ్రి ఆస్తిగా ఇచ్చిన స్థలాన్ని అన్న మరో అక్క ఇద్దరు కలిసి తిరిగి తీసుకోవడానికి ఇబ్బందులు పెడుతున్నారని, తమకు న్యాయం చేయాలని జిల్లా కలెక్టర్ కు అర్జీ అందించారు.

గుంటూరులో నిలిచిపోయిన అంబేద్కర్ భవన్ నిర్మాణ పనులను వెంటనే పూర్తిచేసి భవనాన్ని ప్రారంభించాలని, ఇటీవల మోంథా తుఫానులో పంటల నష్టపోయిన కౌలు రైతులకు పంట నష్టపరిహారం అందించాలని వివిధ సంఘాల నాయకులు జిల్లా కలెక్టర్ కు అర్జీలు అందించారు.

ఈ కార్యక్రమంలో డిప్యూటీ కలెక్టర్ లు గంగరాజు, లక్షీ మ్మ కుమారి, గ్రామీణ నీటి సరఫరా విభాగం పర్యవేక్షక ఇంజనీర్ కె.కళ్యాణ చక్రవర్తి, జిల్లా పంచాయతీ అధికారి బి.వి. నాగ సాయి కుమార్, పశు సంవర్ధక శాఖ సంయుక్త సంచాలకులు కె.వి.వి సత్యనారాయణ, ఉద్యాన శాఖ ఉప సంచాలకులు రవీంద్ర బాబు, డి.ఆర్.డి.ఏ ప్రాజెక్టు డైరెక్టర్ టి. విజయ లక్షీ మ్మ, జిల్లా నీటి యాజమాన్య సంస్థ ప్రాజెక్ట్ డైరెక్టర్ వి.శంకర్, జిల్లా విద్యా శాఖ అధికారి సి.వి. రేణుక, జిల్లా సాంఘిక సంక్షేమ అధికారి యు. చెన్నయ్య, జిల్లా బిసి సంక్షేమ శాఖ అధికారి కె.మయూరి, జిల్లా గిరిజన సంక్షేమ, సాధికారత అధికారి పి.మురళీధర్, ముఖ్య ప్రణాళిక అధికారి శేష శ్రీ, జిల్లా ఉపాధి కల్పన అధికారి డి.దుర్గా భాయి, జిల్లా ఇంటర్మీడియట్ విద్యా శాఖ అధికారి జె.పద్మ తదితరులు పాల్గొన్నారు.

## మాదిగ కార్పొరేషన్ చైర్‌పర్సన్ శ్రీదేవిని కలిసిన ఏఎన్‌యు విద్యార్థులు

ఆచార్య నాగార్జున విశ్వవిద్యాలయం,నవంబరు16, ప్రభాతవార్త: వర్సిటీ టిఎన్ఎస్ఎఫ్ ప్రధాన కార్యదర్శి దుడ్డు నరేంద్ర, కుమార్‌లు సోమవారం రాష్ట్ర మాదిగ కార్పొరేషన్ చైర్మన్ ఉండవల్లి శ్రీదేవిని మర్యాదపూర్వకంగా కలిశారు. మాదిగ కార్పొరేషన్ నుంచి లోన్స్ విడుదల చేసి యువత ఆర్థికంగా స్థిరపడేందుకు సహకరించాలని కోరారు. అలాగే యూనివర్సిటీలో విద్యార్థుల సమస్యలనఉు ఆమెదృష్టికి తీసుకెళ్ళారు. ఈ సందర్భంగా ఆమె స్పందిస్తూ విద్యార్థుల సమస్యలు పరిష్కరిస్తామని, త్వరలోనే యువతకు లోన్స్ అందజేస్తామన్నారు. ముఖ్యంగా విద్యార్థులు విద్యపై దృష్టిసారించాలని, విద్య ద్వారానే అభివృద్ధి సాధ్యమని స్పష్టంచేశారు. వర్సిటీ ఎంఎస్ఎఫ్ నాయకులు పల్లె వంశీ తదితరులు పాల్గొన్నారు.

## ఎంఎస్సీ యోగా పరీక్షా ఫలితాలు విడుదల

ఆచార్య నాగార్జున విశ్వవిద్యాలయం,నవంబరు16, ప్రభాతవార్త: వర్సిటీ పరిధిలో ఎంఎస్సీ యోగా కోర్సు 4వ సెమిస్టర్ పరీక్షల ఫలితాలను సిఇ ఆలపాటి శివప్రసాదరావు సోమవారం విడుదల చేశారు. 24మందికి 24మంది ఉత్తీర్ణత సాధించారని పేర్కొన్నారు. అలాగేపీజి డిప్లమో ఇన్ యోగా 2వ సెమిస్టర్ ఫలితాలను కూడా విడుదల చేశారు. 81మందికి 75మంది ఉత్తీర్ణత సాధించారు. రీవాల్యూయేషన్ ఈనెల 26లోగా ఒక్కో పేపర్‌కు రూ.1860 చెల్లించాలని సూచించారు.

## ఫార్మశీ విద్యార్థులకు క్రీడాపోటీలు

ఆచార్య నాగార్జున విశ్వవిద్యాలయం, నవంబరు16, ప్రభాతవార్త: వర్సిటీలోని ఫార్మశీ కళాశాల విద్యార్థులకు జాతీయ ఫార్మశీ దినోత్సవం పురస్కరించుకుని వారోత్సవాలు నిర్వహిస్తున్నట్లు పోటీల

కోఆర్డినేటర్ డాక్టర్ షేక్ మస్తానమ్మ తెలిపారు. అందులో భాగంగా సోమవారం విద్యార్థులకు క్రీడా పోటీలను నిర్వహించారు. ఈ పోటీలను కళాశాల ప్రిన్సిపాల్ ఆచార్య తేజోమూర్తి ప్రారంభించారు. తొలిరోజు త్రోబాల్, షటిల్ బ్యాడ్మింటన్, వాలీబాల్ పోటీలు నిర్వహించారు. ఈ వారోత్సవాల్లో భాగంగా ఫార్మశిస్ట్ యాజ్ ఎడ్యుకేట్స్ ఆఫ్ వ్యాక్సినేషన్ అనే థీమ్‌తో కార్యక్రమాలు నిర్వహిస్తున్నట్లు తేజోమూర్తి తెలిపారు. ఈ కార్యక్రమంలో స్పోర్ట్స్ కోఆర్డినేటర్ డా. కె.విజయ్‌కిషోర్, దివ్య భార్గవి, రేణుక తదితరులు పాల్గొన్నారు.

# గుంటూరు వార్త

## మాదక ద్రవ్యాల క్రయ, విక్రయ కేసులో ఆరుగురు అరెస్టు

గుంటూరు క్రైమ్, నవంబర్ 17, ప్రభాతవార్త : గుంటూరు జిల్లాలో గంజాయి, ఇతర మాదక ద్రవ్యాల కార్యకలాపాలను పూర్తిగా నిర్మూలించాలనే లక్ష్యంతో పాత నేరస్తులపై నిఘా పెట్టి, ముమ్మర తనిఖీలు నిర్వహిస్తూ, అటువంటి కార్యకలాపాలకు పాల్పడే వారిపై ఉక్కుపాదం మోపాలని పోలీస్ అధికారులకు ఆదేశించినట్లు తెలిపిన ఎస్పీ వకుల్ జిందల్.ఎస్పీ ఆదేశాల మేరకు పాత గుంటూరు

పోలీస్ స్టేషన్ సీఐ వెంకట ప్రసాద్ తన పరిధిలో గంజాయి, ఇతర మాదకద్రవ్యాల కేసుల్లో నిందితులుగా ఉన్న పాత నేరస్తులపై నిఘా పెట్టి, వారి కదలికలను ఎప్పటికప్పుడు పసిగడుతూ ఎవరైనా గంజాయి కార్యకలాపాలు నిర్వహిస్తుంటే, వారిపై ఆకస్మిక దాడులు నిర్వహించి అరెస్ట్ చేస్తున్నారు.దీనిలో భాగంగా ఆదివారం పాత గుంటూరు పోలీస్ స్టేషన్ పరిధిలోని బుడంపాడు బైపాస్ వద్ద గల అన్నపూర్ణ కాంప్లెక్స్ వెనుక ఉన్న ఓపెన్ ఫ్లాట్స్ లో గంజాయి కార్యకలాపాలు నిర్వహిస్తున్నారని రాబడిన సమాచారం మేరకు ఆకస్మిక దాడులు నిర్వహించి 06 యువకులను అదుపులోకి తీసుకుని, వారి వద్ద నుండి 17 గ్రాములీదీలీల(మెత్) అనే మత్తు పదార్థాన్ని స్వాధీనం చేసుకుని, కేసు నమోదు చేసి, దర్యాప్తు చేపట్టారు. సోమవారం జిల్లా పోలీస్ కార్యాలయంలోని కాన్ఫరెన్స్ హాల్లో నిర్వహించిన మీడియా సమావేశంలో కేసు వివరాలను జిల్లా ఎస్పీ వెల్లడించారు.

## సంకల్పం' ప్రత్యేక అస్త్రం...

గుంటూరు క్రైమ్, నవంబర్ 17, ప్రభాతవార్త: గుంటూరు జిల్లాలో మాదక ద్రవ్యాల దుర్వినియోగాన్ని అరికట్టేందుకు "సంకల్పం" అనే ప్రత్యేక కార్యక్రమాన్ని చేపట్టనున్నట్లు జిల్లా ఎస్పీ వకుల్ జిందల్ వెల్లడించారు.మంగళవారం ఉదయం 11:00 గంటలకు తుళ్లూరు పోలీస్ స్టేషన్ పరిధిలోని జుఁగి యూనివర్సిటీ ప్రాంగణంలో, గుంటూరు జిల్లా పోలీస్ మరియు VIT యూనివర్సిటీ సంయుక్త ఆధ్వర్యంలో "సంకల్పం" కార్యక్రమాన్ని ప్రారంభించనున్నట్లు ఎస్పీ తెలిపారు.ఈ కార్యక్రమం ద్వారా గుంటూరు జిల్లాలోని అన్ని కాలేజీల విద్యార్థులకు మాదక ద్రవ్యాల వినియోగం వలన కలిగే ప్రమాదాలు, దుష్ప్రభావాలపై సమగ్ర అవగాహన కల్పించనున్నట్లు ఎస్పీ వెల్లడించారు.ఇటీవలి కాలంలో కొంతమంది కాలేజీ విద్యార్థులు మాదక ద్రవ్యాలకు ఆకర్షితులవుతూ, వాటికి బానిసలై తమ భవిష్యత్తును ప్రమాదంలోకి నెడుతున్నారని, కొన్నిసార్లు నేర కేసుల్లో కూడా ఇరుక్కొంటున్నారని ఎస్పీ ఆందోళన వ్యక్తం చేశారు.అలాంటి విద్యార్థుల్లో మార్పు తీసుకురావడం, మాదక ద్రవ్యాల అన్నివిధమైన అనర్థాలు వారికి తెలియజేయడం, సరైన దిశలో నడిపించడం ఈ కార్యక్రమం ప్రధాన లక్ష్యమని తెలిపారు.మాదక ద్రవ్యాలకు బానిసలైనవారిని గుర్తించి, వారిని డ్రగ్ డీ-అడిక్షన్ సెంటర్లకు పంపించి అవసరమైన చికిత్స, కౌన్సిలింగ్ అందించే చర్యలు తీసుకుంటామని చెప్పారు."సంకల్పం" కార్యక్రమం రెండు దశల్లో నిర్వహించబడనుంది.

## ఎస్పీ గ్రీవెన్స్ లో బాధితుల గోడు.....

గుంటూరు క్రైమ్, ప్రభాతవార్త , నవంబర్17: ప్రతి సోమవారం జరిగే ఎస్పీ గ్రీవిన్స్ లో బాధితులు తమ విన్నపాలను విన్నవించుకున్నారు. ఎస్పీ,పోలీసు అధికారులు బాధితుల గోడును ఆలకించి న్యాయం జరిగేలా చూస్తామని తెలిపారు. లాలాపేట పోలీసు స్టేషన్ పరిధిలో ఓ బాలుడు తన తండ్రి వేధింపులకు గురిచేస్తున్నడని తన తల్లి కొద్దీ సంవత్సరాల క్రితం మృతి చెందింది. నా తండ్రి ఇప్పటికే నాలుగు వివాహాలు చేసుకున్నాడు కండక్టర్ విధులు నిర్వహిస్తు మద్యం సేవించి ఇంటికి వస్తుంటాడు ఆ తర్వాత నన్ను టార్చర్ చేస్తాడు నా తండ్రి ఇంటికి తీసుకుని వచ్చిన మహిళను నన్ను అమ్మ అని పిలువమని కొడుతూ ఉంటాడు. ఇటీవల50,000 నగదు పోయాయని నన్ను చిత్రహింసలకు గురిచేసాడు.నా తండ్రి చర నుండి కాపాడి నాకు తగిన న్యాయం చేయాలని ఎస్పీ ని బాలుడు వేడుకున్నాడు

## వైభవంగా పదినెట్టాంపడి పూజలు

గుంటూరు కల్చరల్,నవంబర్ 17,ప్రభాతవార్త : స్థానిక మల్లారెడ్డి నగర్ శ్రీధర్మశా స్త్ర అయ్యప్పస్వామి దేవాలయం

చైర్మన్ మెట్టు కృష్ణారెడ్డి ఆధ్వర్యంలో గురుస్వామి జి.రాము,ఆలయ అర్చకుల ఆధ్వర్యంలో విశేషాలంకారాలు, అభిషేకార్చ నలు నిర్వహించారు.అద్దంకి భజన బృందం వారిచే విశేష భజన,వేషధారణలు జరిగాయి.మెట్ల పూజానంతరం అయ్యప్పస్వామికి పుషా ్పభిషేకం కనుల పండువగా జరిగింది.హరివరాసనం అనంతరం అయ్యప్పలకు, దీక్షాపరులకు భిక్షా కార్యక్రమం నిర్వహించారు.ఈ సందర్భంగా మెట్టు కృష్ణారెడ్డి మాట్లాడుతూ ప్రతిరోజూ స్వాములకు మధ్యాహ్నం 12 నుంచి 3గంటల వరకు భిక్షా కార్యక్రమం జరుగు తుందన్నారు.కార్యక్రమంలో అన్నదాన కమిటీ చైర్మన్ గుంటూరు వేమారెడ్డి,సభ్యులు పాల్గొన్నారు.

## పంచాదశ(15వ) అన్నప్రసాద వితరణ వైభవంగా ప్రారంభం

గుంటూరు కల్చరల్,నవంబర్ 17,ప్రభాతవార్త : స్థానిక మల్లారెడ్డి శ్రీధర్మశాస్త్ర అయ్యప్పస్వామి దేవాలయం చైర్మన్ మెట్టు కృష్ణారెడ్డి ఆధ్వర్యంలో అయ్యప్పస్వాములకు,మాల ధరించిన ఇతర

స్వాములకు సోమవారం నుంచి నిర్వహిస్తున్న సద్ది కార్యక్రమం సోమవారం ఉదయం వైభవంగా ప్రారంభమైంది.తొలుత కృష్ణారెడ్డి దంపతులు అయ్యప్పస్వామికి విశేష పూజలు నిర్వహించారు.అనంతరం తన స్వహస్తాలతో అయ్యప్పలకు ఇతర స్వాములకు అన్నప్రసాదాన్ని వడ్డించి తరించారు.,ఆలయ ప్రాంగణం అయ్యప్ప శరణుఘోషతో దద్దరిల్లింది.ప్రాంగణంలోని శ్రీ రామలింగేశ్వరస్వామికి ప్రత్యేకాభిషేకాలు,పర్వత వర్ధిని అమ్మవారికి విశేషాలంకారణార్చనలు జరిగాయి.

## విద్యార్థులకు ఆటల పోటీలు

తుళ్ళూరు,నవంబర్ 17,ప్రభాతవార్త : తుళ్ళూరు శాఖా గ్రంథాలయంలో సోమవారం విద్యార్థులకు డిబేట్,పాటలు,మ్యూజికల్ చైర్ పోటీలు నిర్వహించారు.పోటీలకు న్యాయ నిర్ణేతలుగా గ్రంథాలయాల అభివృద్ధి కమిటీ అధ్యక్షుడు డి.శుభాకర్,ఉపాధ్యాయులు సిహెచ్ శ్రీకాంత్ లు

వ్యవహరించారు.విజేతలకు బహుమతులు అందజేశారు.58వ జాతీయ గ్రంథాలయ వారోత్సవాల్లో భాగంగా ఈనెల 20వ తేది వరకు వివిధ కార్యక్రమాలు నిర్వహించడం జరుగుతుందని గ్రంథాలయాధికారి పి.భాగ్యలత చెప్పారు.

## చంద్రబాబుపై నమ్మకంతోనే రాష్ట్రానికి పరిశ్రమలు పెట్టుబడుల వెల్లువ: చీఫ్‌విప్ జీ.వీ

వినుకొండ,నవంబర్17,ప్రభాతవార్త: ఆంధ్రప్రదేశ్ పెట్టుబడుల దిశను మార్చిన చారిత్రాత్మక వేదికగా విశాఖ సీఐఐ సమ్మిట్ నిలిచిందని ఏపీ ప్రభుత్వ చీఫ్‌విప్ జీ.వీ ఆంజనేయులు సోమవారం విడుదల చేసిన ఒక పత్రికా ప్రకటనలో పేర్కొన్నారు. సీఎం చంద్రబాబు లాంటి విజనరీ లీడర్,మంత్రి లోకేష్ దూరదృష్టి కృషి ఫలితమే పెట్టుబడుల వెల్లువ కొనసాగిందన్నారు. పెట్టుబడులకు ఏపీని గమ్యస్థానంగా నిలపడంలో చం ద్రబాబు మరోసారి తన సత్తాను చాటారన్నారు. స్పీడ్ ఆఫ్ డూయింగ్ బిజినెస్‌ను అనుసరించడం వల్లే ఏపీకి పరిశ్రమలు క్యూ కట్టాయని తెలిపారు. మొత్తం 12 ప్రధాన రంగాల్లో రూ.13లక్షల కోట్ల పెట్టుబడులు,16లక్షల ఉద్యోగాలు రావడం ఏపీ పట్ల పెట్టుబడిదారులకు ఉన్న నమ్మకానికి ప్రత్య క్ష సాక్ష్య మమన్నారు. ఏపీని పెట్టుబడుల హబ్‌గా మార్చేందుకు సీఎం చంద్రబాబు,డిప్యూటీ సీఎం పవన్‌కళ్యాణ్,మంత్రి లోకేష్ చేసిన నిరంతర కృషి ఫలిచిందని చెప్పారు. ఐదేళ్ల జగన్ పాలనలో రాష్ట్రానికి ఒక్క పైసా,ఒక్క పరిశ్రమ కూడా రాలేదన్నారు.

## నరసరావుపేట రైల్వేస్టేషన్‌లో భారీఎత్తున గంజాయి చాక్లెట్లు పట్టివేత

గుంటూరు-ప్రభాతవార్త ప్రతినిధి, నవంబర్ 17: నరసరావుపేట రైల్వేస్టేషన్‌లో భారీస్థాయిలో గంజాయి చాక్లెట్లను పోలీసులు పట్టుకున్నారు. ప్రశాంతి ఎక్స్‌ప్రెస్‌లో జిఆర్‌పిఎఫ్ ఆర్‌పిఎఫ్ బృందాలు నిర్వహించిన తనిఖీల్లో ఈ గంజాయి చాక్లెట్లను స్వాధీనం చేసుకున్నారు. ఎస్4 బోగీలో ఒక బ్యాగ్‌లో 1,820 గంజాయి చాక్లెట్లను అధికారులు గుర్తించారు. బ్యాగను స్వాధీనం చేసుకుని నిందితుని ఆచూకీ కోసం పోలీసులు దర్యాప్తు చేస్తున్నారు.

## విశాఖ సీఐఐ సమ్మిట్ విజయవంతం: పెట్టుబడులు, ఉద్యోగాలు వెల్లువ: గళ్ళా మాధవి

గుంటూరు వెస్ట్, నవంబర్ 17, ప్రభాతవార్త : విశాఖలో 30వ సీఐఐ భాగస్వామ్య సదస్సు సక్సెస్ అవ్వడానికి సీఎం చంద్రబాబు, మంత్రి లోకేష్ గారి కృషే కారణం. రాక్షస పాలన అంతం అవ్వడంతో పారిశ్రామికవేత్తల్లో ప్రభుత్వంపై నమ్మకం పెరిగి పెట్టుబడులు పెట్టేందుకు పెద్ద ఎత్తున క్యూ కట్టారని, సదస్సుల్లో 613 ఎంవోయూలు ద్వారా రూ.13 లక్షల కోట్ల విలువైన పెట్టుబడులు కాగా 16 లక్షల మందికి ఉద్యోగ, ఉపాధి అవకాశం కల్పిస్తున్నారు. అభివృద్ధిని రాష్ట్రమంతటా విస్తరిస్తూ... అభివృద్ధి వికేంద్రీకరణకు ప్రభుత్వం కృషి చేస్తోందని గుంటూరు పశ్చిమ నియోజకవర్గ ఎమ్మెల్యే శ్రీమతి గళ్ళా మాధవి తెలిపారు. సోమవారం గుంటూరు పశ్చిమ నియోజకవర్గ ఎమ్మెల్యే గళ్ళా మాధవి మాట్లాడుతూ..... సీఐఐ పార్టనర్ షిప్ సమ్మిట్ - 2025లో ప్రజా రాజధాని అమరావతికి అధిక ప్రాధాన్యం ఇవ్వడం అంటే రాజధాని అభివృద్ధి ఎంత ప్రాధాన్యం ఇస్తుందో అర్థమౌతుంది. ప్రతిష్టాత్మకమైన క్వాంటం వ్యాలీని అమరావతిలోనే ఏర్పాటు చేయడాన్ని ప్రజలందరూ హర్షిస్తున్నారు. రైట్ ప్లేస్, రైట్ పీపుల్, రైట్ ఇండస్ట్రీ, పద్ధతిలో ప్రభుత్వం పెట్టుబడులను ప్రాంతాల వారీగా విభజించి వికేంద్రీకరణ చేయడం గర్వకారణం. ట్రైలర్ కే జగన్ వెన్నులో ఒణుకు మొదలయ్యింది. వైసీపీ ఐదేళ్లల్లో ఒక్క ఫేక్ సీఐఐ సదస్సు చేసి దేశ ప్రజలందరి ముందు అభాసుపాలు చేసి రాష్ట్ర ప్రతిష్టను కోల్పోయేలా చేశారు. కాని నేడు కూటమి ప్రభుత్వం పారిశ్రామిక వేత్తలను రాష్ట్రానికి రప్పించి పరువు నిలబెడుతున్నారు.

## కనుల పండువగా కుమార సంభవం (శివకళ్యాణం) నృత్యరూపకం

గుంటూరు కల్చరల్,నవంబర్ 17,ప్రభాతవార్త : స్థానిక బృందావన్ గార్డెన్స్‌లోని శ్రీవేంకటేశ్వరస్వామి ఆలయ ప్రాంగణంలోని అన్నమయ్య కళావేదికపై కార్తీకమాసం సందర్భంగా గుళ్ళపల్లి సుబ్బారావు సేవా సంస్థ వారి ఆధ్వర్యంలో కుమార సంభవం కూచిపూడి నృత్యరూపకం ప్రేక్షకులను ఆకట్టుకుంది.తొలుత ఆలయ కమిటీ అధ్యక్షులు సిహెచ్ మస్తానయ్య,గుళ్ళపల్లి సుబ్బారావు జ్యోతిప్రజ్వలన చేసి కార్యక్రమాన్ని ప్రారంభించారు.శ్రీ నృత్య ఆర్ట్ అకాడమి,విజయవాడ

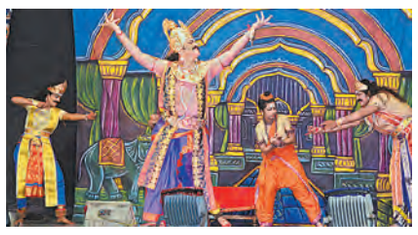

నాట్యాచార్యులు భాగవతుల వెంకటరామశర్మ శిష్యబృందంచే కుమార సంభవం నృత్యరూపకం కనుల పండువగా జరిగింది. తారకాసుర సంహారం కొరకు శివపార్వతుల వివాహం,కుమారస్వామి జననం వంటి అనేక అంశాలను చక్కటి హావాభావాలతో కళాకారులు ప్రదర్శించారు.అనంతరం సంస్థవారు భాగవతుల వెంకట రామశర్మ దంపతులను,శిష్యబృందాన్ని ఘనంగా సత్కరించారు.కార్యక్రమాలను గుళ్ళపల్లి సుబ్బారావు సేవా సంస్థ కన్వీనర్ రాఘవరావు పర్యవేక్షించారు.

## మాదక ద్రవ్యాల నివారణపై అవగాహన సదస్సు

గుంటూరు క్రైమ్ ప్రభాతవార్త నవంబర్17: నగరంపాలెం పోలీసు స్టేషన్ పరిధిలోని శ్రీనివాసరావు తోట 60 అడుగుల రోడ్డులో ఎస్పీ వకుల్ జిందాల్ అదేశాల మేరకు వెస్ట్ డి.ఎస్పీ కె అరవింద్

పర్యవేక్షణలో నగరం పాలెం ఎస్.హెచ్.ఓ వై.సత్యనారాయణ మాదక ద్రవ్యాలు వాడకూడదు అని అవగాహన సదస్సు నిర్వహించారు.ఈ సందర్భంగా వెస్ట్ డిఎస్పి మాట్లాడుతూ ప్రజలు పోలీసులు మధ్య సత్సంబంధాలు కలిగి ఉండాలని,ప్రజలకు ఏదైనా సమస్యలు వచ్చినప్పుడు పోలీసు స్టేషన్ కి వచ్చి తెలియజేయాలని వివరించారు. మాదక ద్రవ్యాలు వాడకంపై అవగాహన కలిగి ఉండటమే కాకుండా చిన్న పిల్లలు, కాలేజీ విద్యార్థులు ఎవరైనా మాదక ద్రవ్యాలు వాడుతుంటే పోలీసులకు తెలియజేయాలని సూచించారు. స్త్రీ లకు సంబంధించి ఏదైనా సమస్యలు తలెత్తిన ఎడల డయల్ 112 కి కాల్ చేసి కోరారు. ఈ సదస్సులో,ఎస్సై ప్రసన్నకుమార్,సిబ్బంది, నాయకులు పాల్గొన్నారు.

## అవగాహన...లో గాయని సుశీల జన్మదినోత్సవ కార్యక్రమం

గుంటూరు కల్చరల్,నవంబర్ 17,ప్రభాతవార్త : ప్రముఖ గాయని,గాన సరస్వతి,గానకోకిల పి.సుశీల 90వ జన్మదినోత్సవ కార్యక్రమాన్ని అవగాహన మనమూ పాడుదాం రండి బృందసభ్యులు ఘనంగా

నిర్వహించారు.సంస్థ కార్యాలయంలో మనమూ పాడుదాం రండి బృంద గాయనీ గాయకులు పి.సుశీల జన్మదినోత్సవ సందర్భంగా కేక్ కట్ చేసి ఆమె 100ఏళ్ళు ఆరోగ్యంగా ఆనందంగా ఉండాలని ఆకాంక్షించారు.గాయని వి.రాజేశ్వరీదేవి మాట్లాడుతూ 1950నుంచి 1990వరకు దక్షిణ భారతదేశంలో అత్యంత విజయవంతమైన ప్రతిభావంతమైన నేపద్య గాయకురాలిగా కొనసాగిన పద్మభూషణ్ సుశీల పుట్టినరోజు వేడుకలను గుంటూరులోని గాయనీ గాయకులు జరుపుకోవడం ఆనందంగా ఉందన్నారు.కళాసౌధ అధ్యక్షుడు గాయకుడు బిళ్ళా అశోక్ మాట్లాడుతూ పి.సుశీల 1962నుంచి 1990ల చివరి వరకు 17,695పాటలను రికార్డు చేయడం ఆమె నిబద్ధతకు నిదర్శనమన్నారు. సుశీల పాడిన పాటలను పింగళి భాగ్యలక్ష్మీ,మల్లేశ్వరరావు,పిఎల్ఎన్ మూర్తి ఆలపించారు.

# పల్నాడు జిల్లా వార్త

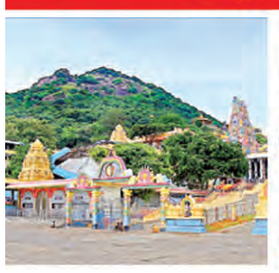

## వినూత్న సంస్కరణలు, పారదర్శకత, ప్రమాణాల పెంపుతో రాష్ట్ర విద్యారంగంలో లోకేశ్ విప్లవాత్మక మార్పులు : ప్రత్తిపాటి

చిలకలూరిపేట, నవంబర్ 17,ప్రభాతవార్త: వినూత్న సంస్కరణల అమలు, పారదర్శక విధానాలు, విద్యాప్రమాణాల పెంపుతో రాష్ట్ర విద్యారంగంలో విద్యాశాఖ మంత్రి నారాలోకేశ్ విప్లవాత్మక మార్పులు చేపట్టారని, మెగా డీఎస్సీ నిర్వహణ, పాఠ్యాంశాల మార్పు, సాంకేతికతతో కూడిన బోధన వంటి నిర్ణయాలు ఆయన పనితీరుని ప్రజలు మెచ్చేలా చేశాయని మాజీమంత్రి, శాసనసభ్యులు ప్రత్తిపాటి పుల్లారావు తెలిపారు. స్థానిక క్యాంపు కార్యాలయంలో ఆయన విలేకరులతో మాట్లాడారు. స్మార్ట్ క్లాస్‌రూములు, ల్యాబ్స్, లైబ్రరీలు, క్రీడా సదుపాయాలతో పాటు విద్యార్థులకు అవసరమైన మౌలిక వసతులు కల్పన విషయంలో లోకేశ్ రాజీలేకుండా వ్యవహరిస్తున్నారన్నారు. గత పాలకుల అజ్ఞానం విద్యార్థుల జీవితాల్లో చీకట్లు నింపింది నాడునేడు

పేరుతో గత పాలకులు రాష్ట్ర విద్యారంగాన్ని పూర్తిగా పతనావస్థకు చేర్చారని, విద్యా ప్రమాణాలు దిగజార్చి, భావితరాల భవిష్యత్ ను చిన్నాభిన్నం చేశారని ప్రత్తిపాటి తెలిపారు. పాఠశాల భవనాలకు రంగులద్దడమే నాణ్యమైన విద్యాబోధనగా భావించిన గతపాలకుల అజ్ఞానం రాష్ట్ర విద్యార్థుల జీవితాల్లో చిమ్మచీకట్లు నింపిందన్నారు.మౌలిక వసతుల కల్పనకు రూ. 2.10 కోట్ల నిధుల కేటాయింపు రాష్ట్రంలోని ప్రభుత్వ పాఠశాలల్లో విద్యార్థులకు అవసరమైన మౌలిక వసతుల కల్పనకు అవసరమైన నిధుల కేటాయింపులో లోకేశ్ వేగంగా స్పందిస్తున్నారని, దానిలోభాగంగానే చిలకలూరిపేట మండలంలోని ప్రభుత్వ పాఠశాలలతో పాటు, పట్టణంలోని గాంధీపేటలోని పాఠశాల అభివృద్ధికి, కేంద్ర ప్రభుత్వ సహకారంతో బిగ్స్ ( బేసిక్ ఇన్ ఫ్రాస్ట్రక్చర్ ఫెసిలిటీస్ ఇన్ గవర్నమెంట్ స్కూల్స్) విధానం ద్వారా 202526 విద్యా సంవత్సరానికి గాను, రూ.2.10 కోట్ల నిధులు మంజూరు చేయించారని ప్రత్తిపాటి పేర్కొన్నారు. పాఠశాలలల్లో కల్పించాల్సిన వసతుల గురించి ఆయన దృష్టికి తీసుకెళ్లినప్పుడే వీలైనంత త్వరగా నిధులు అందేలా చూస్తానని, విద్యార్థులకు ఇబ్బంది లేకుండా పనులన్నీ సకాలంలో పూర్తిచేయాలని చెప్పారని ప్రత్తిపాటి తెలిపారు. నియోజకవర్గ విద్యార్థుల భవిష్యత్ కు ఇబ్బంది లేకుండా, విద్యా ప్రమాణాలు మెరుగుపడేలా సకాలంలో పాఠశాలల అభివృద్ధికి నిధులు కేటాయించిన మంత్రి లోకేశ్ కు, కేంద్ర ప్రభుత్వానికి ప్రత్తిపాటి ఈ సందర్భంగా ప్రత్యేక కృతజ్ఞతులు తెలిపారు.

## పత్తిపాటిని కలిసిన మేకల దాసు

చిలకలూరిపేట, నవంబర్ 17, ప్రభాతవార్త: ఆంధ్రప్రదేశ్ రాష్ట్ర ఎస్సీ కమిషన్ మెంబెర్ గా నియమితులైన పల్నాడు జిల్లా, అడిగోప్పలకి చెందిన మేకల దాసు శాసనసభ్యులు ప్రత్తిపాటి పుల్లారావును చిలకలూరిపేటలో ఆయన నివాసంలో మర్యాదపూర్వకంగా కలిసి సత్కరించారు, అనంతరం నూతనంగా నియమితులైన మేకల దాసును పుల్లారావు దుస్సాలువతో సత్కరించి, శుభాకాంక్షలు తెలియచేశారు...

## వాసవీ కన్యకాపరమేశ్వరి ధర్మ సంఘం కమిటీకి అభినందన

చిలకలూరిపేట, నవంబర్ 17, ప్రభాతవార్త: చిలకలూరిపేట పట్టణంలోని, గోశాల నందు పట్టణ శ్రీ వాసవి కన్యకా పరమేశ్వరి ధర్మ సంఘం నూతన కార్యవర్గ కమిటీ పరిచయ కార్యక్రమంలో పాల్గొని అధ్యక్ష, కార్యదర్శి, కోశాధికారులుగా ఎన్నికైన పసుమర్తి వెంకట సూర్య ప్రకాశ్ రావు , రాచుమల్లు సూర్యారావు , శిఖాకొల్లి సుబ్బారావును సన్మానించిన శాసనసభ్యులు ప్రత్తిపాటి పుల్లారావు . ముందుగా కమిటీ గోశాల నందు గల వేణుగోపాల స్వామి దేవాలయం నందు ఏర్పాటుచేసిన ప్రత్యేక పూజల్లో, గోసేవలో పాల్గొని, అనంతరం కార్తీకమాసం సందర్భంగా కమిటీ ఏర్పాటుచేసిన వన భోజనాల్లో ప్రత్తిపాటి పాల్గొన్నారు.

## కోట ముసలయ్యకు ప్రత్తిపాటి పరామర్శ

చిలకలూరిపేట, నవంబర్ 17, ప్రభాతవార్త: చిలకలూరిపేట పట్టణంలోని, కొమ్మినేని వీర శంకరరావు హాస్పిటల్‌లో చికిత్స పొందుతున్న రూరల్ మండలం, పసుమర్రు గ్రామ మాజీ సర్పంచ్ కోట కిషోర్ తండ్రి కోట ముసలయ్యను పరామర్శించిన శాసనసభ్యులు ప్రత్తిపాటి పుల్లారావు షేక్ కరీముల్లా , షేక్ రఫ్ఫాని , నెల్లూరి సదాశివరావు , మద్దుమాలా రవి , గట్టినేని రమేష్ , కొడవలి శ్రీనివాసరావు , జాలాది సుబ్బారావు , గద్దె పున్నయ్య చౌదరి , తిరుపతయ్య పాల్గొన్నారు

## కార్యకర్తల్ని కన్న బిడ్డలకంటే మిన్నగా అభిమానించి, ఆదరించేది తెలుగుదేశం ఒక్కటే: ప్రత్తిపాటి

చిలకలూరిపేట, నవంబర్ 17, ప్రభాతవార్త: కార్యకర్తల పార్టీగా పేరున్న తెలుగుదేశం పార్టీ ఎన్నో రాజకీయ విపత్తుల్ని తట్టుకొని నిలిచిందని, ఎన్టీఆర్ స్థాపించిన ముహూర్తబలం.. చంద్రబాబు నాయకత్వబలం దేశ రాజకీయరంగంలో టీడీపీని ఉన్నతస్థానంలో నిలిపాయని మాజీమంత్రి, శాసనసభ్యులు ప్రత్తిపాటి పుల్లారావు తెలిపారు. సోమవారం ఆయన ఇటీవల రోడ్డు ప్రమాదాల్లో మరణించిన టీడీపీ కార్యకర్తల కుటుంబాల ఇళ్లకు వెళ్లి, పార్టీ నుంచి మంజూరైన రూ.5లక్షల చంద్రన్నబీమా నగదు చెక్కుల్ని మృతులు భార్యాపిల్లలకు అందించారు. తొలుత పట్టణంలోని సుబ్బయ్య తోట వాస్తవ్యులు, ఇటీవల మరణించిన మద్ది శివశంకర్ గుప్తా ఇంటికివెళ్లిన ప్రత్తిపాటి, కుటుంబసభ్యుల్ని పరామర్శించి, శివశంకర్ సతీమణి శ్రీమతి కన్యాకుమారికి రూ.5లక్షల బీమా సొమ్ము చెక్కును అందించారు. అనంతరం స్థానిక క్యాంపు కార్యాలయంలో యడ్లపాడు మండలం కారుచోల గ్రామానికి చెందిన నల్లజాల రామకోటేశ్వరరావు సతీమణి శ్రీమతి శ్రీలక్ష్మికి చంద్రన్న బీమా సొమ్ము చెక్కును అందించిన ప్రత్తిపాటి. కుటుంబానికి అండగా ఉంటామని ఆమెకు భరోసా ఇచ్చారు. ఈ సందర్భంగా ఆయన పార్టీ నేతలు, కార్యకర్తల్ని ఉద్దేశించి మాట్లాడారు.టీడీపీ సభ్యత్వం .. కష్టసుఖాల్లో తోడుగా నిలిచే ఆపన్నహస్తం. టీడీపీ సభ్యత్వం అంటే కేవలం గుర్తింపు కాదని, పార్టీని నమ్ముకున్న కుటుంబాలకు కష్టసుఖాల్లో తోడుగా నిలిచే ఆపన్నహస్తమని ప్రత్తిపాటి చెప్పారు. పార్టీని నమ్ముకున్న కార్యకర్తలను అదుకోవడం, అండగా నిలవడంలో టీడీపీ నాయకత్వాన్ని మించిన నాయకత్వం మరోటి లేదన్నారు. కార్యకర్తల్ని కన్నబిడ్డల కంటే మిన్నగా ఆదరించి, అభిమానించే అధినాయకత్వం టీడీపీకి ఉండటం అందరం గర్వించాల్సిన అంశమన్నారు. టీడీపీ జాతీయ ప్రధాన కార్యదర్శి, మంత్రి లోకేశ్ అటుపార్టీలో, ఇటు ప్రభుత్వంలో వినూత్న కార్యాచరణతో ముందుకు వెళ్తున్నారన్నారు. ఆయన నాయకత్వం పార్టీ కేడర్ లో ఒక భద్రత, భరోసాతో పాటు... చెరిగిపోని నమ్మకాన్ని, ప్రోత్సాహాన్ని అందించిందన్నారు.కార్యక్రమంలో టీడీపీ సమన్వయకర్త నెల్లూరి సదాశివరావు, మార్కెట్ యార్డ్ చైర్మన్ షేక్ టీడీపీ కరీముల్లా, మున్సిపల్ చైర్మన్ షేక్ రఫాని, పట్టణ ప్రధాన కార్యదర్శి మద్దుమాల రవి, తుపాకుల అప్పారావు, షేక్ జమాల్ భాషా, టీడీపీ ముఖ్య నాయకులు తదితరులున్నారు.

## చంద్రబాబు, పవన్ కల్యాణ్ కృష్ణార్జునుల్లా రాష్ట్ర ప్రగతిని పరుగులు పెట్టిస్తున్నారు : ప్రత్తిపాటి

### కాపు, బలిజ, తూర్పుకాపు, వర్గీయుల ఆత్మీయ సమావేశం,

చిలకలూరిపేట, నవంబర్ 17, ప్రభాతవార్త : విశిష్టమైన, పరమ పవిత్రమైన కార్తీక మాసంలో అందరూ ఒకచోట చేరి ఆత్మీయంగా, కలిసి మెలిసి ఉండటమనేది వనభోజనాల్లోనే సాధ్యమవుతుందని, కూటమిప్రభుత్వ ఏడాదిన్నర పాలన రాష్ట్ర భవిష్యత్ కు గట్టి పునాది వేసిందని మాజీమంత్రి, శాసనసభ్యులు ప్రత్తిపాటి పుల్లారావు తెలిపారు. కార్తీక మాసం చివరి సోమవారాన్ని పురస్కరించుకొని పురుషోత్తమపట్నంలో ఏర్పాటు చేసిన కాపు, బలిజ, తూర్పుకాపు వర్గీయుల ఆత్మీయ సమావేశం.. వనభోజనాలకు ముఖ్యఅతిథిగా హాజరైన ప్రత్తిపాటి.. తొలుత ప్రాంగణంలో ప్రతిష్టించిన శివలింగానికి పూజలు నిర్వహించి, దీపారాధన చేసిన అనంతరం కాపు సోదరుల్ని ఉద్దేశించి మాట్లాడారు. చంద్రబాబు, పవన్ కల్యాణ్ కృష్ణార్జునుల్లా రాష్ట్ర ప్రగతిని పరుగులు పెట్టిస్తున్నారు కల్మషం లేని స్వచ్ఛమైన మనసున్న కాపు సోదరులు అంతా ఈ పర్వదినాన ఒకచోట చేరి సంతోషంగా వనభోజనాల్లో పాల్గొనడం చూస్తుంటే ఎంతో సంతోషం కలుగుతోందని ప్రత్తిపాటి చెప్పారు. ముఖ్యమంత్రి చంద్రబాబు, ఉప ముఖ్యమంత్రి పవన్ కల్యాణ్ కృష్ణార్జునుల్లా రాష్ట్ర ప్రగతిరథాన్ని పరుగులు పెట్టిస్తుంటే, మంత్రి లోకేశ్ వినూత్న ఆలోచనలతో కూటమి ప్రభుత్వ సుపరిపాలనలో తనదైన ముద్ర వేస్తున్నాడన్నా రు. వారి ముగ్గురి ఆలోచనలు, ఆశయాలు ఎప్పుడూ రాష్ట్ర ప్రగతి, ప్రజల యోగ క్షేమాలు, సంతోషమే లక్ష్యంగా ఉంటాయన్నారు. విశాఖ సీఐఐ సమ్మిట్ విజయవంతం రాష్ట్రాన్ని పారిశ్రామికంగానే కాకుండా ఆర్థికంగా, సామాజికంగాను అభివృద్ధి చేస్తుందని ప్రత్తిపాటి అభిప్రాయపడ్డారు. వనభోజనాల కార్యక్రమంలో టీడీపీ సమన్వయకర్త నెల్లూరి సదాశివరావు, మార్కెట్ యార్డ్ చైర్మన్ షేక్ టీడీపీ కరీముల్లా, మున్సిపల్ చైర్మన్ షేక్ రఫాని, టీడీపీ పట్టణ ప్రధాన కార్యదర్శి మద్దుమాల రవి, షేక్ జమాల్ భాషా, షేక్ అబ్దుల్ కుమీర్, బత్తినేని శ్రీనివాసరావు, అచ్చుకోల భాస్కర్ రావు, దేవిశెట్టి అయ్యప్ప, తోట బ్రహ్మస్వాములు, తోట సత్యం, తోట శ్రీనివాసరావు, తెల్లప్రోలు రామ్మూర్తి, బైరా శ్రీనివాసరావు, నాగబాబు, టీడీపీ ముఖ్య నాయకులు తదితరులు పాల్గొన్నారు.



## ఏపీ ఎన్జీవో అసోసియేషన్ ఎన్నికలు ఏకగ్రీవం

నరసరావుపేట, నవంబర్ 17 ప్రభాతవార్త : ఏపీ ఎన్జీవోస్ అసోసియేషన్ నరసరావుపేట యూనిట్ ఎన్నికలు ఏకగ్రీవంగా సోమవారం జరిగాయి. అధ్యక్ష, కార్యదర్శులుగా టి శ్రీనివాసరావు షేక్ జానీ భాష,కోశాధికారిగా షేక్ పెద్ద అల్లాబక్షు,ఉపాధ్యక్షులుగా ఏడుకొండలు,శ్రీరామ్, ఆంజనేయులు, వుండ్రకాక్షయ్యలు ఎన్నికయ్యారు. మహిళా ఉపాధ్యక్షులుగా ఆర్ మాణిక్యమ్మ, ఆర్గనైజింగ్ సెక్రటరీ రామాంజనేయరెడ్డి, సంయుక్త కార్యదర్శులుగా జై కుమార్, విజయ్ కుమారి,లక్ష్మీ కుమారి,నాగ గణేష్ ఎంపికయ్యారు. వారితో పాటు సంయుక్త మహిళా కార్యదర్శిగా బి అరుణ,డి ఈ సి మెంబర్లుగా ప్రతాప్ కుమార్,ఏవి సత్యనారాయణ రాజు,జయశంకర్ రావు ఎన్నికైనట్లు ఎలక్షన్ ఆఫీసర్ కోటేశ్వరరావు ప్రకటించారు. కార్యక్రమంలో ఉమ్మడి జిల్లా అధ్యక్షులు ఘంటసాల శ్రీనివాసరావు,కార్యదర్శి శ్యాంసుందర్ శ్రీనివాస్, రాష్ట్ర ఉపాధ్యక్షులు నాగూర్ షరీఫ్ లు పాల్గొన్నారు.

## న్యాయవాదుల ఆధ్వర్యంలో సియం చంద్రబాబు చిత్రపటానికి పాలాభిషేకం

రొంపిచర్ల, నవంబరు 17ప్రభాతవార్త : నరసరావుపేట కోర్టు భవనాల ఆవరణలో సోమవారం ముఖ్యమంత్రి నారా చంద్రబాబు చిత్ర పటానికి పాలభిషేకం నిర్వహించారు. కార్యక్రమానికి ముఖ్యఅతిథిగా ఎమ్మెల్యే డాక్టర్ చదలవాడ అరవిందబాబు ముఖ్యఅతిథిగా పాల్గొని న్యాయవాదులను ఉద్దేశించి మాట్లాడారు. తమ విజయానికి న్యాయవాదులు ఎంతో సహకారం అందించారని గుర్తు చేసారు. రాష్ట్రంలో సియం చంద్రబాబు ప్రభుత్వం న్యాయవాదులకు మేలు చేస్తూ పెండింగ్ డెత్ బెనిఫిట్స్‌ను క్లియర్ చేస్తూ రూ.46కోట్లు మ్యాచింగ్ గ్రాంట్ విడుదల చేయటం సంతోషమన్నారు. ఈ స్కీమ్‌లో మృతి చెందిన లాయర్ల బినామీలుగా ఉన్న కుటుంబసభ్యులకు రూ.4లక్షలు అదనంగా ఖర్చులకు రూ.10వేలు అందుతాయని పేర్కొన్నారు. దీర్ఘ కాలంగా పెండింగ్‌లో ఉన్న మ్యాచింగ్ గ్రాంట్ నిధులు ప్రభుత్వం విడుదల చేసిందన్నారు. ఈ కార్యక్రమంతో రాష్ట్రంలోని వేలాది న్యాయవాదుల కుటుంబాలకు మేలు జరుగుతుందని ఎమ్మెల్యే డాక్టర్ చదలవాడ అరవిందబాబు వివరించారు. కార్యక్రమంలో బార్ అసోసియేషన్ నాయకులు, న్యాయవాదులు పాల్గొన్నారు.

## హోంగార్డు కుటుంబాలకు ఆర్థిక సహాయం..

నరసరావుపేట క్రైం, నవంబరు 17ప్రభాతవార్త : అనారోగ్యంతో కనుమూసిన హోంగార్డు కుటుంబాలకు జిల్లా ఎస్పి బికృష్ణారావు ఆదేశాల మేరకు ఆర్థిక సహాయం కార్యక్రమం సోమవారం జిల్లా పోలీస్ కార్యాలయంలో నిర్వహించారు. జిల్లా అదనపు ఎస్పీ జెవి సంతోష్, హోంగార్డ్ ఆర్ఐ ఎస్ కృష్ణ హోంగార్డు కుటుంబ సభ్యులకు చెక్కులు అందించారు. ఈ సందర్భంగా వారు మాట్లాడుతూ వినుకొండ, బాపట్లకు చెందిన హోంగార్డులు విజయ్‌బాబు,డి పద్మ ఇటీవల మృతి చెందారని పేర్కొన్నారు. వారి కుటుంబాలకు రూ.5లక్షలు చొప్పున అందించామన్నారు. సాటి హోంగార్డులకు తమ ఒక్క రోజు వేతనాలు అందించిన వారిని ఈ సందర్భంగా అదనపు ఎస్పీ సంతోష్, ఆర్ఐ కృష్ణలు అభినందించారు.

### ఎస్పీ గ్రీవెన్స్‌కు 111 ఫిర్యాదులు...

జిల్లా ఎస్పీ బి కృష్ణారావు స్థానిక పోలీస్ కార్యాలయంలో సోమవారం నిర్వహించిన గ్రీవెన్స్‌కు ఆర్జిదారులు మొత్తం 111 ఫిర్యాదులు అందించారు. ఎస్పి మాట్లాడుతూ కుటుంబ, ఆర్థిక, ఆస్తి తగాదాలు, మోసం అంశాలకు సంబంధించి బాధితులు సమస్యలు తమ దృష్టికి తీసుకుని రావటం జరిగిందన్నారు. ఆయా సమస్యలను వేగంగా పోలీస్ అధికారులు పరిష్కారించాలని, గ్రీవెన్స్ ఫిర్యాదులకు ప్రాధన్యత ఇవ్వాలని ఆదేశాలు ఇచ్చారు.

## పదవ తరగతి విద్యార్థులకు స్టడీ మెటీరియల్ పంపిణీ

నకరికల్లు, నవంబరు 17ప్రభాతవార్త : పదవ తరగతిలో సి-గ్రేడ్ లో ఉన్న విద్యార్థులకు ప్రత్యేకంగా తయరు చేసినస్టడీ మెటిరియల్ పై సోమవారం అవగాహన సదస్సు నిర్వహించారు. కార్యక్రమానికి ముఖ్య అతిథిగా జిల్లా విద్యాశాఖధికారి ఎల్ చంద్రకళ పాల్గొన్నారు. ఉపాధ్యాయులకు పలు సూచనలు చేసారు. కేశానుపల్లి ఎంఎంఎం కళాశాలలో ఏర్పాటు చేసిన కార్యక్రమంలో ఉపాధ్యాయులు ఏ విధంగా తరగతిలో వెనుకబడిన విద్యార్థులను ఉతీర్ణత సాధించే మెళుకువలు బోధించాలో తెలిపారు. అదే విధంగా విద్యార్థులకు ప్రత్యేక మెటీరియల్ తయారు చేసిన డిసిఈడి సెక్రటరీకృష్ణానాయక్‌ను ప్రత్యేకంగా అభినందించారు. ఉపాధ్యాయులకు అతిధ్యం ఇచ్చిన విద్యాసంస్థల ఛైర్మన్ ఎంఆర్ శేషగిరిరావును కార్యక్రమంలో డిఈవో ఎల్ చంద్రకళ ఘనంగా సత్కారించారు.

## దేవాలయాల్లో ఎమ్మెల్యే డా.అరవింద బాబు ప్రత్యేక పూజలు

నరసరావుపేట, నవంబర్ 17 ప్రభాతవార్త : పట్టణంలోని పలు దేవాలయాలలో ఎమ్మెల్యే డాక్టర్ చదలవాడ అరవింద బాబు ప్రత్యేక పూజలు నిర్వహించారు. పాతూరు లోని గంగా పార్వతీ సమేత భీమలింగేశ్వర స్వామి వారిని సోమవారం ఎమ్మెల్యే డాక్టర్ చదలవాడ అరవింద బాబు దర్శించుకున్నారు. ఈ సందర్భంగా ఎమ్మెల్యే అరవిందబాబు స్వామి వారితో పాటు పార్వతి అమ్మవారికి పాటుప్రత్యేక పూజలు నిర్వహించారు. అనంతరం ఆలయంలో నిర్వహించిన అయ్యప్ప స్వాముల వారి ఇరుముడి కార్యక్రమంలో పాల్గొన్నారు. కార్తీక మాసపు చివరి సోమవారం కావడంతో స్వామివారిని దర్శించుకునేందుకు పెద్ద సంఖ్యలో భక్తులు హాజరయ్యారు. భగవంతు ని చల్లని దీవెనలతో అన్నీ వర్గాల వారు సుఖ, సంతోషాలతో ఉండాలన్నా రు. దేవాలయం లో భక్తులను ఎమ్మెల్యే అరవింద బాబు ఆప్యాయంగా పలకరించారు. ఈ కార్యక్రమంలో పెద్ద సంఖ్యలో కూటమి నాయకులు, కార్యకర్తలు పాల్గొన్నారు.

## అర్జీలు స్వీకరించిన కలెక్టర్ కృతిక శుక్లా

నరసరావుపేట నవంబర్ 17 ప్రభాతవార్త :పల్నాడు జిల్లా కలెక్టరేట్ లో సోమవారం నిర్వహించిన ప్రజా సమస్యల పరిష్కార వేదిక కార్యక్రమంలో అర్జీదారుల నుండి జిల్లా కలెక్టర్ కృతికా శుక్లా, జిల్లా శాఖల అధికారులు ప్రజల నుంచి అర్జీలను స్వీకరించారు. ఈ సందర్భంగా ప్రజల నుంచి 135 అర్జీలను అధికారులు స్వీకరించడం జరిగింది. ఈ సందర్భంగా జిల్లా కలెక్టర్ కృతికా శుక్లా మాట్లాడుతూ, ప్రజా సమస్యల పరిష్కార వేదిక అర్జీల పరిష్కారానికి ప్రత్యేక దృష్టి పెట్టి పనిచేయాలని ఆయా శాఖల జిల్లా అధికారులను ఆదేశించారు. అర్జీలను నాణ్యతగా పరిష్కరించాలన్నారు. జిల్లా అధికారులు అర్జీలను సకాలంలో పరిష్కరించాలని, ఆయా శాఖల పరిధిలో పిజిఆర్ఎస్ గ్రీవెన్స్ పై ఆడిట్ నిర్వహించాలన్నారు. అర్జీదారులతో మాట్లాడాలని, పెండింగ్ ఆడిట్ పూర్తి చేయాలన్నారు. జిల్లా అధికారులు వారి పరిధిలో ఎలాంటి పెండింగ్ లేకుండా ఎప్పటికప్పుడు అర్జీలను పరిష్కరించేందుకు చర్యలు తీసుకోవాలన్నారు.

## విద్యార్థులకు పోటీలు

నరసరావుపేట, నవంబర్ 17 ప్రభాతవార్త :నరసరావుపేట శాఖా గ్రంథాలయంలో నిర్వహిస్తున్న 58వ జాతీయ గ్రంథాలయ వారోత్సవాలలో భాగంగా సోమవారం గ్రంథాలయాధికారిణి యడ్లపాటి రాధా ఆధ్వర్యంలో అవగాహన కార్యక్రమం నిర్వహించారు. ఈ పోటీలకు పట్టణంలోని వివిధ పాఠశాలల విద్యార్థినీ విద్యార్థులు పాల్గొన్నారు. ఈ కార్యక్రమంలో పాఠశాల విద్యార్థులు, గ్రంథాలయ పాఠకులు, గ్రంథాలయ సిబ్బంది పాల్గొన్నారు.

## జాతీయ సహకార వారోత్సవాలు

నకరికల్లు, నవంబర్ 17 ప్రభాతవార్త : నరసరావుపేట మండలంలోని ఇక్కురు ప్రాథమిక వ్యవసాయ సహకార పరపతి సంఘంలో సోమవారం సంఘ చైర్ పర్సన్ కొల్లి వెంకటేశ్వర్లు ఆధ్వర్యంలో సహకార వారోత్సవాల కార్యక్రమం ఘనంగా నిర్వహించారు. ఈ సందర్భంగా కొల్లి వెంకటేశ్వర్లు ,ముఖ్యఅతిథి సబ్ డివిజనల్ కోఆపరేటివ్ అధికారి స్వర్ణ చిన్న రామిరెడ్డి , సీనియర్ ఇన్స్పెక్టర్ డి. రవి కుమార్, సంఘ డైరెక్టర్స్ చెరుకూరి కావేరి, మాజీ ఎంపీటీసీ సభ్యులు కనుమూరి రమేష్, సంఘ సీఈవో కంటు శ్రీనివాసరావు, సిబ్బంది బి. రమేష్ తదితరులు పాల్గొన్నారు.

## జీయర్ స్వామి ఆశీర్వచనం పొందిన చీఫ్‌విప్ జీ.వీ దంపతులు

వినుకొండ,నవంబర్17,ప్రభాతవార్త: పట్టణంలోని జీయర్ నిలయంలో భవనాసి మల్లిక పరమపదోత్సవ కార్యక్రమం సోమవారం ఘనంగా నిర్వహించారు. కార్యక్రమానికి ఆధ్యాత్మిక గురువు శ్రీశ్రీశ్రీ త్రిదండి చిన్న జీయర్‌స్వామి విచ్చేశారు. ఈ సందర్భంగా ఏపీ ప్రభుత్వ చీఫ్‌విప్,ఎమ్మెల్యే జీ.వీ ఆయన సతీమణి లీలావతి దంపతులు హాజరై చిన్నజీయర్ స్వామి ఆశీర్వాదాలు స్వీకరించారు. కార్యక్రమంలో భక్తులు,ప్రజలు,కూటమి నాయకులు తదితరులు పాల్గొన్నారు.

## పాత శివాలయంలో అన్నదాన కార్యక్రమం

వినుకొండ,నవంబర్17,ప్రభాతవార్త: కార్తీక మాసం పురస్కరించుకొని పట్టణంలోని పాత శివాలయం నందు ఆలయ ఛైర్మన్ కొల్లిపర బాలసుబ్రమణ్యం,కమిటీ సభ్యులు తెలగంశెట్టి పావని ఆధ్వర్యంలో అన్నదానం సోమవారం నిర్వహించారు. కార్యక్రమానికి ముఖ్య అతిథులుగా వినుకొండ కొండ అభివృద్ధి కమిటీ,గుంటి ఆంజనేయస్వామి అభివృద్ధి కమిటీ సభ్యులు పాల్గొని ప్రారంభించారు. అన్నదాన కమిటీ నిర్వాహక బృందం మాట్లాడుతూ ఎమ్మెల్యే జీ.వీ,డీసీసీబీ ఛైర్మన్ మక్కెన సహకారంతో గత నాలుగేళ్ళ నుంచి ప్రతి కార్తీక మాసంలో ఆలయాలనికి వచ్చే భక్తులు,ప్రజలకు భారీ అన్నదానం చేస్తున్నట్లు తెలిపారు. కార్యక్రమంలో అచ్యుత కోటేశ్వరరావు, భవనాసి రమేష్‌బాబు,కొత్తూరి రవీంద్రబాబు,చిలంకూర్ కోటేశ్వరరావు,లక్ష్మణరావు,శ్రీను తదితరులు పాల్గొన్నారు.

## విద్యార్థులకు వ్యాసరచన పోటీలు

ఈపూరు,నవంబర్17,ప్రభాతవార్త: మండలంలోని ఆరేపల్లి,ముప్పాళ్ళ శాఖ గ్రంథాలయం నందు 58వ జాతీయ గ్రంథాలయ వారోత్సవాలు ఘనంగా జరుగుతున్నారు. కనపర్తి హనుమయ్య ఆధ్వర్యంలో విద్యార్థులకు వ్యాసరచన పోటీలు సోమవారం నిర్వహించారు. ఉమ్మడి గుంటూరు జిల్లా గ్రంథాలయ కార్యదర్శి వంకాదారి సుబ్బరత్నమ్మ పాల్గొని వారోత్సవ వివరాలు అడిగి తెలుసుకున్నారు.రికార్డులు పరిశీలించి సంతృప్తి వ్యక్తం చేశారు. గ్రంథాలయాల సేవలను సద్వినియోగం చేసుకోవాలని కోరారు.

## ముగిసిన అంతర్ జిల్లాల కబడ్డీ పోటీలు

వినుకొండ,నవంబర్17,ప్రభాతవార్త: ఆంధ్రప్రదేశ్ స్కూల్ గేమ్స్ ఫెడరేషన్ ఆధ్వర్యంలో పట్టణంలోని ప్రభుత్వ జూనియర్ కాలేజి క్రీడా మైదానం నందు ఏర్పాటు చేసిన 69వ అంతర్ జిల్లాల అండర్-19 బాలబాలికల కబడ్డీ పోటీలు మూడవ రోజు సోమవారం ఫైనల్స్ కొనసాగాయి. బాలికల విభాగంలో అనంతపురం జట్టు ప్రథమస్థానం, నెల్లూరు జట్టు ద్వితీయస్థానంలో నిలిచాయి. బాలుర విభాగంలో గుంటూరుజట్టు ప్రథమస్థానం,కడప జట్టు ద్వితీయ స్థానంలో నిలిచాయి. ముఖ్య అతిథులుగా చీఫ్‌విప్ జీ.వీ ఆయన సతీమణి లీలావతి దంపతులు,డీసీసీబీ ఛైర్మన్ మక్కెన మల్లికార్జునరావు, మున్సిపల్ కౌన్సిలర్ షకీలా దస్తగిరిలు పాల్గొని క్రీడలు తిలకించారు. వివిధ జిల్లాల నుంచి విచ్చేసిన క్రీడాకారులకు ఎటువంటి అసౌకర్యం కలుగకుండా ఉచిత భోజనం వసతి టోర్నమెంట్ నిర్వాహకులు గంగినేని రాఘవరావు ప్రత్యేకంగా పర్యవేక్షించారు. పల్నాడు జిల్లా స్కూల్ గేమ్స్ సెక్రటరీ ఎన్.సురేష్ కుమార్,టోర్నమెంట్ అబ్జర్వర్,జిల్లా వ్యాయామ ఉపాధ్యాయుల అధ్యక్ష,కార్యదర్శులు స్వర్ణ రాజు,ఖాదర్ మస్తాన్,ఎన్నార్టీ డివిజనల్ ఎస్‌జిఎఫ్ కో ఆర్డినేటర్ వై.వి చిరంజీవిరావు,వినుకొండ వ్యాయామ ఉపాధ్యాయ సంఘ అధ్యక్షులు అంగటి బాజు,కార్యదర్శి గణప వీరాంజనేయులు,పీఈటి రాగుల రాధాకృష్ణమూర్తి,పాపచాని చిన్నామయ్య,కాకుమాను రాజేష్,మద్దం వెంకటేశ్వర్లు,ఎస్.వెంకటరత్నం,జి.చిన్న అంకారావు, మహేష్,వ్యాయామ ఉపాధ్యాయులందరూ పాల్గొన్నారు.

## 26వరకు ఆధార్ ప్రత్యేక శిబిరాలు

నూజెండ్ల,నవంబర్17,ప్రభాతవార్త: ప్రభుత్వ ఉత్వర్వుల మేరకు మండలంలోని అన్ని గ్రామ సచివాలయాల పరిధిలో ఈ నెల 26 వరకు ఆధార్ ప్రత్యేక క్యాంపులు ఏర్పాటు చేయడం జరిగిందని ఎంపిడివో ఉమాదేవి తెలిపారు. ఆధార్ సంబంధిత సమస్యలు ఉన్న ప్రతి ఒక్కరు ప్రత్యేక క్యాంపులను సద్వినియోగం చేసుకోవాలని చెప్పారు.

## నూతన వధూవరులకు ఆశీర్వాదం

చిలకలూరిపేట, నవంబర్ 17, ప్రభాతవార్త: విజయవాడ పట్టణంలోని ఎస్ఎస్ కన్వెన్షన్ నందు సిపిఐ జాతీయ కార్యదర్శి కె. రామకృష్ణ కుమార్తె వివాహానికి హాజరై, ఆ నూతన వధూవరులు సాయి లీల సాయి కృష్ణను ఆశీర్వదించిన శాసనసభ్యులు ప్రత్తిపాటి పుల్లారావు

## రోడ్ డెవలప్మెంట్ కార్పొరేషన్ డైరెక్టర్ వీరవల్లి వంశీకి అభినందన

చిలకలూరిపేట, నవంబర్ 17, ప్రభాతవార్త: ఆంధ్రప్రదేశ్ రోడ్ డెవలప్మెంట్ కార్పొరేషన్ (ఏపీఆర్‌డీసీ) డైరెక్ట

# బాపట్ల జిల్లా వార్త

## కొల్లిపరలో ఘనంగా కార్తీక సోమవారం పూజలు

కొల్లిపర,నవంబరు 17 ప్రభాతవార్త: కార్తీకమాసం..ఆఖరు కార్తీక సోమవారం కావటంతో శివాలయాల్లో భక్తులు స్వామివారిని దర్శించుకునేందుకు పోటెత్తారు.శివ..శివ..అనుకుంటూ శివాలయంలో హోరెత్తించారు.ఉదయాన్నే కృష్ణానదిలో స్నానమాచరించి శివాలయంలో ధీపాలు వెలిగించి స్వామి వారికి ప్రత్యేక పూజలు నిర్వహించారు.దీనిలో భాగంగా మండల కేంద్రం కొల్లిపర

శ్రీగంగా పార్వతీ సమేత శ్రీముక్తేశ్వరస్వామి దేవస్థానంలో కార్తీక సోమవారం పురస్కరించుకుని భక్తులు స్వామివారికి ప్రత్యేక పూజలు చేసారు.అర్చకులు పిచ్చయ్యశర్మ,నిరంజన్‌శర్మలు స్వామి వార్లకు ఆకాశధీపం పూజ,పల్లకీసేవ జరిగింది.తదనంతరం బిల్వపత్రాలతో స్వామి వారికి అష్టోత్తర నామాలతో పూజా కార్యక్రమాలు జరిగాయి.భక్తులు వత్తులతో ధీపాలు వెలిగించి స్వామివారిని దర్శించుకుని తీర్థప్రసాదాలు స్వీకరించారు. ఈ సందర్భంగా అర్చకులు పిచ్చయ్యశర్మ మాట్లాడుతూ ఈ కార్తీకమాసంలో స్వామివార్లకు ప్రత్యేక పూజలు చేయటం వలన సర్వసౌభాగ్యములు,మారేడు ధలాళతో శివ అష్టోత్తరం వల్ల భోగభాగ్యాలు,వీరభద్రస్వామి పాలాభిషేకం వలన నరఘోష నివారణ జరుగునని తెలియజేసారు.అర్చకులు నిరంజన్‌శర్మ కార్తీకమాసం విశిష్టతపై వివరిస్తుంటే భక్తులు శ్రద్ధగా ఆలకించారు.శ్రీజనార్ధనస్వామి ఆలయంలో అర్చకులు పరాశరం జగన్నాధాచార్యులు స్వామి వార్లకు ప్రత్యేక పూజలు చేసారు.ఇదే విధంగా కార్తీకమాసం పురస్కరించుకుని మండలంలోని అత్తోట,తూములూరు,మున్నంగి,వల్లభాపురంతో పాటు పలు గ్రామాలలోని శివాలయాలలో ఘనంగా పూజలు నిర్వహించారు.గ్రామం చల్లగా ఉండాలని..ఆయురారోగ్యాలతో తమ కుటుంబం చల్లగా ఉండాలని భక్తులు స్వామివారి వేడుకున్నారు.

## లైసెన్స్ ఉన్న షాపుల్లో మాత్రమే విత్తనాలు కొనుగోలు చేయాలి
### --మండల వ్యవసాయాధికారి శ్రీనివాసరెడ్డి

కొల్లిపర,నవంబరు 17 ప్రభాతవార్త: రైతులు లైసెన్స్ ఉన్న షాపుల్లో మాత్రమే విత్తనాలు కొనుగోలు చేయాలని మండల వ్యవసాయాధికారి శ్రీనివాసరెడ్డి అన్నారు.సోమవారం మండల పరిధిలోని మున్నంగి, వల్లభాపురం, కొల్లిపర, తూములూరు గ్రామాల్లో విత్తనాల షాపులను ఆయన తనిఖీ నిర్వహించారు.ఈ సందర్భంగా శ్రీనివాసరెడ్డి మాట్లాడుతూ విత్తనాలు సకిలీ అయితే రైతులు నష్టపోయే ప్రమాదముందన్నారు.డీలర్లు వద్ద తీసుకున్న బిల్లును మొక్కజొన్న..జొన్న పంటల కాలం పూర్తి అయ్యే వరకు రైతులు భద్రపరుచుకోవాలన్నారు.మాగాణీలో రెండవ పంటగా మొక్కజొన్న..జొన్న విత్తనాలను వేసే రైతులు కొనుగోలు విషయంలో తగిన జాగ్రత్తలు తీసుకోవాలన్నారు.

## చిన్నతనం నుండి విద్యార్థులు పుస్తక పఠనాన్ని అలవర్చుకోవాలి

కొల్లిపర,నవంబరు 17 ప్రభాతవార్త: చిన్నతనం నుండి విద్యార్థులు పుస్తక పఠనాన్ని ఆలవర్చుకోవాలని ఎంఈవో ఝాన్సిలత అన్నారు.సోమవారం మండల పరిధిలోని వల్లభాపురం,మున్నంగి,తూములూరు గ్రామాల్లో 58 వ జాతీయ గ్రంథాలయ వారోత్సవాల్లో భాగంగా అధికారులు.. ఉపాధ్యాయులు.. విద్యార్థులు ర్యాలీ నిర్వహించారు.ఈ సందర్భంగా వల్లభాపురంలో జరిగిన సమావేశంలో ఎంఈవో ఝాన్సిలత మాట్లాడుతూ మహానుభావుల కృషి ఫలితమే గ్రంథాలయాలు విజ్ఞాన బాండాగారాలుగా వెలుగొందుతున్నాయన్నారు.తూములూరు లైబ్రరీలో జరిగిన వారోత్సవాలలో లైబ్రరియన్ సత్యమ్మ మాట్లాడుతూ గ్రంథాలయాల ద్వారా విజ్ఞానాన్ని పెంపొదించుకోవచ్చని చెప్పారు.మున్నంగిలో లైబ్రరియన్ జ్యోతి మాట్లాడుతూ విద్యార్థులు చదువుతో పాటు అన్ని రంగాల్లో ముందంజలో ఉండాలన్నారు.ఆయా కార్యక్రమంలో వల్లభాపురం లైబ్రరియన్ బి.సాంబశివనాయక్,గ్రామస్తులు,విద్యార్థులు తదితరులు పాల్గొన్నారు.

నోట్ :ఈ వార్తకు1 పిని వాడగలరు. రైటప్:1పి)పైలాన్‌ను ఆవిష్కరిస్తున్న ఎమ్మెల్యే ధూళిపాళ్ళ నరేంద్రకుమార్ అధికారులు, నాయకులు

## అభివృద్ధే కూటమి ప్రభుత్వ ధ్యేయం

పొన్నూరు, నవంబరు 17,ప్రభాతవార్త: అభివృద్ధే ప్రధాన ధ్యేయంగా కూటమి ప్రభుత్వం పనిచేస్తోందని ఎమ్మెల్యే ధూళిపాళ్ళ నరేంద్రకుమార్ అన్నారు. స్థానిక జీబీసీ రోడ్డు, సెయింటాన్స్ స్కూల్ ఎదురు పట్టణంలో చేపట్టేబోయే సీసీ రోడ్లు, సీసీ కాలువలకు సంబంధించిన అభివృద్ధి పనుల పైలాన్‌ను సోమవారం ఎమ్మెల్యే ధూళిపాళ్ళ నరేంద్రకుమార్ ఆవిష్కరించారు. సీఆర్‌డీఏ నుంచి పట్టణానికి రూ.5కోట్లు నిధులు మంజూరు అయ్యాయన్నారు. వీటితో పట్టణంలో రూ.2కోట్లతో సీసీ రోడ్లు, రూ.2.10కోట్లతో సీసీ కాలువలు నిర్మాణం చేస్తామన్నారు. ఇకపోతే రూ.90లక్షల నిధలుతో పట్టణంలోని వివిధ వార్డుల్లో ఉన్న పార్కులను ఆధునీకరిస్తామన్నారు. ఇప్పటికే పట్టణంలో రూ.10కోట్ల నిధలతో పలు అభివృద్ధి పనులు ప్రారంభించి జరుగుతున్నాయన్నారు. అవి కాకుండా ప్రస్తుతం ఇప్పుడు సీఆర్‌డిఎ నుంచి రూ.5కోట్లు రావడం శుభపరిణామమన్నారు. పొన్నూరు పట్టణాన్ని పూర్తిస్థాయిలో అభివృద్ధి చేయాలనే దృక్పథంతో ముందుకు సాగుతున్నామన్నారు. 2024ఎన్నికల్లో ఇచ్చిన వాగ్దానాలను నెరవేర్చడమే ప్రధాన ధ్యేయంగా ఉన్నామన్నారు. రానున్న కాలంలో మరిన్ని నిధులు తెచ్చి నియోజకవర్గాన్ని మోడల్ నియోజకవర్గంగా తీర్చిదిద్దుతామన్నారు. ఈ కార్యక్రమంలో మునిసిపల్ కమిషనర్ ముప్పాళ్ళ రమేష్‌బాబు, మునిసిపల్ డిఈ వెంకయ్య, ఎడిఎ వి.రామకోటేశ్వరి, మండల వ్యవసాయాధికారి రాజవరపు వెంకటేశ్వరరావు, మండల వ్యవసాయ విస్తరణాధికారి ఐ.శ్రీకాంత్, నాయకులు మాదల వెంకటేశ్వరరావు, ఆకుల సాంబశివరావు, బొర్రు రామారావు, బండ్లమూడి బాబూరావు, పఠాన్ ఫిరోజ్‌ఖాన్, షేక్ బాజిసాహెబ్, ఆరె ప్రసాద్, షేక్ బాజ్జి, అలపర్తి చంద్రమోహన్,అబ్దుల్ ఖదీర్, గురుబాలు, షేక్ కరీముల్లా, గోవాడ వెంకటకృష్ణారావు, దేశంశెట్టి సూర్య తదితరులున్నారు.

## నిబంధనలు ఉల్లంఘిస్తే కఠిన చర్యలు

పొన్నూరు, నవంబరు 17,ప్రభాతవార్త: నిబంధనలు ఉల్లంఘించేవారిపై పోలీసుశాఖ కఠినంగా వ్యవహరిస్తుందని అర్బన్ సిఐ లావూరి వీరానాయక్ అన్నారు. స్థానిక ఐలాండ్ సెంటర్‌లో సోమవారం వాహనాల తనిఖీ నిర్వహించారు. ఈ సందర్భంగా పలు వాహన చోదకులకు కౌన్సిలింగ్ ఇచ్చారు. వాహనం నడుపుతున్న వ్యక్తులు తప్పని సరిగా అందుకు సంబంధించిన అన్నీ అనుమతి పత్రాలు దగ్గర ఉంచుకోవాలన్నారు. వాహనాల తనిఖీ సమయంలో ప్రతి ఒక్కరూ వాహనానికి సంబంధించి పత్రాలు చూపించాల్సి ఉంటుం దన్నారు. ఎస్సై ఎం.నాగార్జున ఉన్నారు.

## పిజిఆర్ఎస్‌కు నాలుగు అర్జీలు

పొన్నూరు, నవంబరు 17,ప్రభాతవార్త: స్థానిక తహశీల్దార్ కార్యాలయంలో సోమవారం జరిగిన ప్రజా పిర్యాదుల పరిష్కార వేదిక(పిజిఆర్ఎస్)కు నాలుగు అర్జీలు అందినట్లు తహశీల్దార్ మహమ్మద్ జియావుల్ హక్ తెలిపారు. వీటిలో రెవెన్యూకు సంబంధించినవి రెండు కాగా, సర్వేకి సంబంధించి రెండు అర్జీలు అందినట్లు చెప్పారు. తహశీల్దార్ కార్యాలయ సూపరింటెండెంట్ ఆలేటి మాధవి, మండల రెవెన్యూ ఇన్‌స్పెక్టర్ రామారావు, ఎంపిడిఓ గుమ్మా చంద్రశేఖరరావు, మండల వ్యవసాయ విస్తరణాధికారి ఐ.శ్రీకాంత్, వివిధ శాఖల అధికారులు పాల్గొన్నారు.

## మెడికల్ కళాశాలల ప్రైవేటీకరణపై ఉద్యమిద్దాం !

పొన్నూరు, నవంబరు 17,ప్రభాతవార్త: కూటమి ప్రభుత్వం అధికారంలోకి వచ్చాక ప్రభుత్వ మెడికల్ కళాశాలలను ప్రైవేటీకరణ చేసేందుకు తీసుకున్న నిర్ణయాన్ని ప్రతి ఒక్కరూ వ్యతిరేకించాలని సర్పంచి చుండూరు వీరయ్య అన్నారు. మండల పరిధిలోని తాళ్ళపాలెం గ్రామంలో మెడికల్ కళాశాలల ప్రైవేటీకరణపై ఉద్యమిద్దామని ప్రజలకు పిలుపునిచ్చారు. వైఎస్సార్ కాంగ్రెస్ పార్టీ పూర్తిస్థాయిలో ప్రైవేటీకరణను వ్యతిరేకిస్తుందన్నారు.

## అన్నదాన కార్యక్రమానికి భారీ విరాళం ఇచ్చిన దాతలకు ఎమ్మెల్యే అభినందన

నరసరావుపేట, నవంబర్ 17 ప్రభాతవార్త : మండలంలోని ప్రముఖ శైవ క్షేత్రమైన కోటప్పకొండ లో నిర్వహిస్తున్న నిత్య అన్నదాన కార్యక్రమానికి భారీ విరాళం అందజేసిన దాతలను ఎమ్మెల్యే డాక్టర్ అరవింద బాబు సన్మానించి అభినందించారు. సోమవారం కోటప్పకొండ లో సహాయ కమిషనర్ డి చంద్రశేఖర్ అధ్యక్షతన నిర్వహించిన కార్యక్రమంలో ఎన్జీవో కాలనీ 25 వ వార్డుకు చెందిన భక్తులు పొందూరి సాంబశివరావు,పొందూరి రామారావు రమణమ్మలు రూ రెండు లక్షల పదకొండు వేల రూపాయలను విరాళంగా సమర్పించారు. త్రికోటేశ్వర ఆలయం కూటమి ప్రభుత్వ హయాంలో అన్ని విధాల అభివృద్ధి చెందుతుందని ఎమ్మెల్యే వివరించారు. కార్యక్రమంలో పార్టీ నాయకులు కావూరి శ్రీనివాసరావు, బ్రహ్మయ్య,జష్టి బాబు, శ్రీనివాసరావు, హనుమంతరావు పాల్గొన్నారు.

## సిద్ధి విఘ్నేశ్వర స్వామి ఆలయంలో అన్నదానం

తెనాలి టౌన్ నవంబర్ 17 (ప్రభాతవార్త): పట్టణంలోని బాలాజీ రావు పేట ఆర్టీసీ బస్టాండ్ సమీపానగల శ్రీ సిద్ధి విఘ్నేశ్వర స్వామి ఆలయం వద్ద పవిత్ర కార్తీక మాసాన్ని పురస్కరించుకొని,చెరుకూరి రమేష్ బాబు మిత్ర బృందం అన్న సంతర్పణ కార్యక్రమాన్ని ఏర్పాటు

చేసింది.ఈ కార్యక్రమానికి ముఖ్య అతిథులుగా పట్టణ మూడవ పోలీస్ స్టేషన్ సీఐ సాంబశివరావు, తెదేపా నేత రావి కృష్ణమోహన్ హాజరై అన్నదాన సేవలను ప్రారంభించారు. తొలుత చెరుకూరి రమేష్ బాబు మిత్రబృందం ఆధ్వర్యంలో సిద్ధి విఘ్నేశ్వరునికి ముఖ్య అతిథులు ప్రత్యేక పూజలు చేశారు. ఆ సందర్భంగా చెరుకూరి రమేష్ బాబు మీడియాతో మాట్లాడుతూ గత పన్నిండు సంవత్సరాల నుండి సిద్ధి విగ్నేశ్వర స్వామి ఆలయం వద్ద కార్తీక మాసంలో అన్నదాన సేవలను కొనసాగిస్తున్నట్లు చెప్పారు. పట్టణ మూడవ పోలీస్ స్టేషన్ సీఐ సాంబశివరావు మాట్లాడుతూ, పన్నిండు సంవత్సరాల నుండి పరమపవిత్ర కార్తీక మాసంలో కుల మతాలకతీతంగా వేల మందికి అన్నదానం చేయడం హర్షనీయమన్నారు. రావి కృష్ణమోహన్ మాట్లాడుతూ చెరుకూరి రమేష్ బాబు సేవలు కొనియాడదగినవన్నారు. ఆలయ అర్చకులు సమాధి మల్లికార్జునరావు తీర్థప్రసాదములు అందించారు మొవ్వ పున్నయ్య, లక్ష్మీ నారాయణ గురుస్వామి, చిలక మేస్త్రి,దొండపాటి కోటేశ్వరరావు స్వామి తదితరులు పాల్గొన్నారు.

## నేడు విద్యుత్ సరఫరా నిలిపివేత

తెనాలి టౌన్ నవంబర్ 17 (ప్రభాతవార్త): బుధవారం పట్టణంలో 33కేవి సిసిఎల్ ఫీడర్ మరియు 11కేవి లైన్లు మరమ్మత్తులు మరియు లైన్లకు అడ్డుగా ఉన్న చెట్లుకొమ్మలను తొలగించు పనులు జరుగుతున్న కారణంగా,పట్టణ పరిధిలోని సుల్తానాబాద్,వడ్డెర కాలనీ, ఆలపాటినగర్ మరియు సరళా నగర్ ప్రాంతాల్లో ఉదయం 8 గంటల నుండి మధ్యాహ్నం 1గం వరకు విద్యుత్ సరఫరా నిలిపివేయబడుతుందని,ఏపీ సిపిడిసిఎల్ తెనాలి డివిజన్ డిప్యూటీ ఎగ్జిక్యూటివ్ ఇంజనీర్ బి.అశోక్ కుమార్ ఒక ప్రకటనలో తెలిపారు. కావున విద్యుత్ వినియోగదారులు విద్యుత్ శాఖ వారికి సహకరించవలసిందిగా ఆయన కోరారు.

## మున్సిపల్ కార్యాలయానికి 5 అర్జీలు

తెనాలి మున్సిపాలిటీ నవంబర్ 17 (ప్రభాతవార్త): పురపాలక సంఘ కార్యాలయంలో,ప్రతి సోమవారం నిర్వహించే,ప్రజా సమస్యల పరిష్కార వేదిక (పిజిఆర్ఎస్ )కార్యక్రమంలో సోమవారం,ఐదు అర్జీలు అందినట్లు మున్సిపల్ కమిషనర్ రామ అప్పలనాయుడు తెలిపారు. ప్రధానంగా నూతన డ్రైనేజీ కాలువలు నిర్మించాలని,రోడ్లపై గుంతలు పూడ్చాలని,కొత్తగా మంచినీటి కలెక్షన్లు అందించాలని అలాగే పట్టణంలోని చెంచుపేట అమరావతి కాలనీలో ప్లే గ్రౌండ్ నిర్మించాలని మరియు ఇంటి సర్వే జరపాలని అర్జీలు అందినట్లు కమిషనర్ పేర్కొన్నారు.ముఖ్యంగా అమరావతి కాలనీ గృహ యజమానుల సంక్షేమ సంఘం నాయకులు,మున్సిపల్ కమిషనర్ రామ అప్పలనాయుడు మున్సిపల్ ఇంజనీర్ ప్రశాంత్ లను కలిసి కాలనీలో రోడ్లన్నీ గోతులమయంగా మారాయని వీటి వల్ల తీవ్ర ఇబ్బందులు ఎదుర్కొంటున్నామని తక్షణమే రోడ్ల మరమ్మత్తులు చేపట్టాలని కోరారు.టెండర్లు పిలిచినా రోడ్డు నిర్మాణం చేయకపోవడంపై వారు ప్రశ్నించారు.కాలనీ వాసుల ఇబ్బందులు గుర్తించి సమస్య త్వరగా పరిష్కరించాలని వారు కోరారు. ఈ సందర్భంగా కమిషనర్ మాట్లాడుతూ, వచ్చిన అర్జీలను స్వయంగా పరిశీలించి సమస్యల పరిష్కారానికి త్వరలోనే చర్యలు తీసుకుంటానని హామీ ఇచ్చారు.

## సబ్‌కలెక్టర్, తహసీల్దార్ కార్యాలయాల్లో గ్రీవెన్స్

తెనాలి టౌన్ నవంబర్ 17 (ప్రభాతవార్త): ప్రభుత్వ ఆదేశానుసారం ప్రతి సోమవారం నిర్వహించే ప్రజా సమస్యల పరిష్కార వేదిక (పిజిఆర్ఎస్ )గ్రీవెన్స్ కార్యక్రమంలో,స్థానిక సబ్ కలెక్టర్ కార్యాలయానికి 12 అర్జీలు వచ్చినట్లు అధికారులు తెలిపారు.వివిధ శాఖలకు చెందిన అధికారులు పాల్గొన్న ఈ కార్యక్రమంలో,ప్రధానంగా రెవెన్యూ విభాగానికి ఒకటి, పురపాలక సంఘానికి సంబంధించి మూడు,వైద్య శాఖ విభాగానికి రెండు, పంచాయతీరాజ్ డిపార్ట్మెంట్ కు సంబంధించి మూడు, నీటిపారుదల శాఖకు సంబంధించి ఒకటి,డిఆర్డిఏ పిడి కి సంబంధించి ఒకటి, పోలీసు విభాగానికి సంబంధించి ఒకటి అర్జీలు వచ్చినట్లు అధికారులు తెలిపారు.వచ్చిన సమస్యలను పరిశీలించి త్వరితగతిన పరిష్కరిస్తామని సబ్ కలెక్టర్ కార్యాలయ అధికారులు తెలిపారు. తాసిల్దార్ కార్యాలయంలో సోమవారం నిర్వహించిన గ్రీవెన్స్ కార్యక్రమానికి 5 అర్జీలు వచ్చినట్లు తాసిల్దార్ కేవీ. గోపాలకృష్ణ తెలిపారు. వివిధ శాఖల అధికారులతో కలిసి తాసిల్దార్ గోపాలకృష్ణ ప్రజల నుండి అర్జీలు స్వీకరించారు. ప్రధానంగా రూరల్ గ్రామమైన మల్లెపాడు లో స్మశాన వాటిక దారి ఏర్పాటు గురించి రైతుల సమస్యల గురించి పోలీసు శాఖకు సంబంధించి చంద్రబాబు నాయుడు కాలనీలో ఇంటి పట్టాలో పేరు మార్పు కోసం అర్జీలు వచ్చినట్లు తహసీల్దార్ తెలిపారు. అర్జీలను త్వరలోనే పరిష్కరిస్తామని తహసీల్దార్ తెలిపారు.

## రోడ్డు ప్రమాదాల నివారణకు ప్రత్యేక చర్యలు:

తెనాలి మున్సిపాలిటీ నవంబర్ 17 (ప్రభాతవార్త): ఇటీవలకాలంలో పట్టణంలో తరచుగా జరిగే రోడ్డు ప్రమాదాల నివారణకు, ప్రత్యేక చర్యలు తీసుకుంటున్నట్లు అధికారులు తెలిపారు. సోమవారం పట్టణంలో సబ్ డివిజనల్ పోలీస్ అధికారి బి. జనార్ధనరావు,పట్టణ సీఐ లు రవాణాశాఖ అధికారులు,ఆర్ అండ్ బి అధికారులతో కలసి, పట్టణంలో రోడ్డు ప్రమాదాలు ఎక్కువగా జరిగే ప్రాంతాలను పరిశీలించారు.ముఖ్యంగా ఆర్టిసి బస్టాండ్ వంతెనల వద్ద, అలాగే చెంచుపేట లోని పోలీస్ బొమ్మ సెంటర్లో, మరియు రైల్వే ఓవర్ బ్రిడ్జికి ఇరువైపులా ప్రమాద ప్రాంతాలను గుర్తించినట్లు అధికారులు తెలిపారు. అనంతరం ఆయా ప్రాంతాల్లో రోడ్డు ప్రమాదాల నివారణకు తీసుకోవలసిన జాగ్రత్తలు గురించి చర్చించారు. అధికారులు ఒక కమిటీ లాగా ఏర్పడి తీసుకునే నిర్ణయం ప్రకారం ప్రమాదాలు అధికంగా జరిగే ప్రాంతాల్లో రక్షణ చర్యలు చేపడుతున్నట్లు ట్రీ టౌన్ సిఐ ఎస్.సాంబశివరావు పేర్కొన్నారు. ఫుట్ పాత్ వ్యాపారాల వల్ల ట్రాఫిక్ సమస్యలతో పాటు ప్రమాదాలు జరుగుతున్నాయని ట్రీటౌన్ సిఐ ఎస్.సాంబశివరావు వివరించారు. వీధి వ్యాపారులందరూ బస్టాండ్ వైపు ఉన్న వంతెన దగ్గర ప్రాంతంలో తమ వ్యాపారాలు నిర్వహించుకోవాలని సూచించారు. ప్రజలకు ఇబ్బంది కలుగకూడదని ఈ నిర్ణయం తీసుకున్నట్లు ఆయన తెలిపారు.

## ముగిసిన శ్రీసత్యన్నారాయణ స్వామి వ్రతాలు

తెనాలి మున్సిపాలిటీ నవంబర్ 17 (ప్రభాతవార్త): పవిత్ర కార్తీక మాసం సందర్భంగా పట్టణంలోని షరాఫ్ బజార్ లో వేంచేసిన శ్రీ పంచముఖ ఆంజనేయస్వామి వారి దేవస్థానంలో, శ్రీ రమా సహిత సత్యనారాయణ స్వామి వ్రత మహోత్సవాలు ఎంతో భక్తిశ్రద్ధలతో నిర్వహించారు.సోమవారం ఉదయం నుండి నిర్వహించిన ఈవ్రతాల్లో,పెద్ద ఎత్తున దంపతులు పాల్గొని శ్రీ సత్యన్నారాయణస్వామి వారి వ్రతాన్ని ఆచరించారు. అనంతరం శ్రీ సత్యనారాయణ స్వామి వ్రత విశిష్టతను ఆలయ అర్చకులు కిరణ్ వివరించారు.ఈ వ్రతమహోత్సవాలను,ఆలయ కార్యనిర్వహణ అధికారి హరిప్రసాద్ పర్యవేక్షించారు. అలాగే పట్టణంలోని వైకుంఠపురంలో కొలువైన శ్రీ లక్ష్మీ పద్మావతి సమేత శ్రీ వెంకటేశ్వర స్వామి వారి దేవస్థానంలో ప్రతి ఆదివారం నిర్వహిస్తున్న సత్యదేవ వ్రతాలు గత ఆదివారంతో ముగిశాయి.ఈ కార్తీకమాసంలోని నాలుగు ఆదివారాలలో జరిగిన వ్రతాలలో సుమారు 650 మంది దంపతులు పాల్గొని శ్రీ సత్యదేవుని వ్రతమును ఆచరించారని,దేవస్థానం కార్యనిర్వహణాధికారిణి అనుపమ,అర్చక సిబ్బంది తెలిపారు.

## గ్రంథాలయ వారోత్సవాల సందర్భంగా కవిసమ్మేళనం

తెనాలి టౌన్ నవంబర్ 17 (ప్రభాతవార్త): గ్రంథాలయ వారోత్సవాల సందర్భంగా,పట్టణంలోని నెహ్రూ రోడ్డులో ఉన్న గ్రంథాలయంలో సోమవారం కవి సమ్మేళనం నిర్వహించారు. ఉత్తమ ఉపాధ్యాయ అవార్డు గ్రహీత లక్కరాజు లక్ష్మణరావు ఆధ్వర్యంలో విద్యాభివృద్ధిలో గ్రంథాలయాల పాత్ర అనే అంశంపై కవి సమ్మేళనం నిర్వహించారు. విజయ సారథి అప్పారావు మల్లేశ్వర రావు భీమేశ్వర ప్రసాద్ చింపయ్య రఘునాధరావు సూర్య సుబ్బారావు వంటి కవులు పాల్గొని విద్యాభివృద్ధిలో గ్రంథాలయాల పాత్ర" అనే అంశంపై తమ కవితలు చదివి వినిపించారు.

## కార్తీక సోమవారం.. శివాలయాల్లో భక్తుల రద్దీ

తెనాలి మున్సిపాలిటీ నవంబర్ 17 (ప్రభాతవార్త): కార్తీక మాసం ఆఖరి సోమవారం సందర్భంగా పట్టణంలోని శివాలయాలని భక్తులతో కిటకిటలాడాయి. తెల్లవారుజాము నుండి భక్తులు ఆలయాలకు వెళ్లి కార్తీక దీపారాధనలు చేశారు. అనంతరం స్వామి వారిని దర్శించుకుని అభిషేకాలు చేసి ప్రత్యేక పూజలు నిర్వహించారు.పట్టణంలోని గంగానమ్మపేట మారిస్ పేట,రామలింగేశ్వరపేట, చినరావూరు, సుల్తానాబాద్, పినపాడు తదితర ప్రాంతాల్లోని శివాలయాలన్నీ భక్తుల రద్దీతో సందడిగా మారాయి. పట్టణంలోని రామలింగేశ్వరపేట లో కొలువైన శ్రీ దుర్గా పార్వతీ సమేత శ్రీ రామలింగేశ్వర స్వామి వారి దేవస్థానంలో చివరి కార్తీక సోమవారం సందర్భంగా, ప్రత్యేక అలంకరణ చేశారు. హిమాలయ పర్వతాల మంచుల్లో, పరమశివుడు కొలువై ఉన్నట్లు చేసిన ప్రత్యేక అలంకరణ భక్తులను ఆకట్టుకుంది. పై కార్యక్రమాలను ఆలయ కార్య నిర్వహణ అధికారి హరిప్రసాద్ అర్చక స్వాములు రాఘవేంద్ర శివ వరప్రసాద్ పర్యవేక్షించారు.

## కుష్టు బాధితులను గుర్తించాలి

కొల్లూరు, నవంబరు 17 (ప్రభాతవార్త) : కుష్ఠు వ్యాధి నివారణకు బహుళ ఔషధ చికిత్స అందుబాటులో ఉందని కొల్లూరు ప్రాథమిక ఆరోగ్య కేంద్రం వైద్యాధికారిణి కావ్య అన్నారు. ఈనెల 17నుంచి 30వరకు ఆశ, వాలంటీర్లు, ఇంటింటికి వెళ్ళి కుష్ఠువ్యాధిపై అవగాహన స్పర్శలేని రాగిరంగు మచ్చలను గుర్తించి అలాంటి వారిని వైద్యశాలకు తరలించి వైద్య పరీక్షలు, చికిత్సలు అందిస్తారని చెప్పారు. ఈ విషయంపై ప్రజలకు అవగాహన కల్పించేందుకు కొల్లూరు గ్రామంలో వైద్య సిబ్బంది ప్రదర్శన నిర్వహించారు. ఈ కార్యక్రమంలో డాక్టర్ వెంకటసాయి, సిహెచ్ఓ విజయలక్ష్మీ, హెచ్‌వి రాజ్యలక్ష్మీ, మరియు ఏఎన్‌యమ్స్, ఆశాలు పాల్గొన్నారు.

## అనంతవరం శాఖా గ్రంథాలయంలో దేశభక్తి గీతాలు పోటీలు

కొల్లూరు, నవంబరు 17 (ప్రభాతవార్త) : 58వ జాతీయ గ్రంథాలయ వారోత్సవాలలో భాగంగా సోమవారం అనంతవరం శాఖా గ్రంథాలయంలో దేశభక్తి గీతాలు పోటీలను పంచాయితీ కార్యాలయంలోని జూనియర్ అసిస్టెంట్ పల్లెపాగ జగదీష్ ప్రారంభించారు. ఈ పోటీలకు ఎల్ఈ 2 రెగ్యులర్ పాఠశాలల విద్యార్థిని, విద్యార్థులు హాజరయ్యారు. తదనంతరం జగదీష్ మాట్లాడుతూ విద్యార్థిని విద్యార్థులకు పుస్తక పఠనంపై అవగాహన కల్పించి విద్యార్థినీ, విద్యార్థులు ప్రతి రోజు గ్రంథాలయంను సందర్శించి తమ జ్ఞానాన్ని పెంపొందించుకోవాలని, విద్యార్థులకు గ్రంథాలయాలు విజ్ఞాన సముపార్జక కేంద్రాల వంటివని అన్నారు. ఈ పోటీలను పి.జగదీష్, గ్రంథాలయ అధికారి జి.కనకదుర్గ పర్యవేక్షించారు. ఈ కార్యక్రమంలో విద్యార్థులు, గ్రంథాలయ పాఠకులు తదితరులు పాల్గొన్నారు.

## దేశభక్తి గీతాల పోటీలు

కొల్లూరు, నవంబరు 17 (ప్రభాతవార్త) : 58వ జాతీయ గ్రంథాలయ వారోత్సవాల సందర్భంగా సోమవారం కొల్లూరు శాఖా గ్రంథాలయంలో సబ్ జూనియర్స్‌కు, జూనియర్స్‌కు మరియు సీనియర్స్‌కు వారికి నచ్చిన దేశభక్తి గీతాలు అనే అంశంపై పోటీలు గ్రంథాలయ అధికారి వై.రాంబాబు అధ్యక్షతన నిర్వహించడమైనది. ఈ పోటీలకు టి.వెంకట గోపయ్య, సచివాలయం 2 కార్యదర్శి, వి.మౌనిక సచివాలయం 1, డిజిటల్ అసిస్టెంట్ మరియు పి.అనిల్‌కుమార్, చైతన్య స్కూల్ ఉపాధ్యాయులు న్యాయ నిర్ణేతలుగా ఉన్నారు. విద్యార్థినీ, విద్యార్థులు వారి తల్లిదండ్రులు మరియు గ్రంథాలయ పాఠకులు పాల్గొన్నారు.

## కొల్లూరు భోగేశ్వరాలయంలో పోటెత్తిన భక్తులు

కొల్లూరు, నవంబరు 17 (ప్రభాతవార్త) : కార్తీక మాసం సోమవారం సందర్భంగా కొల్లూరు శ్రీ గంగా పార్వతీ సమేత అనంత భోగేశ్వరాలయంలో ఉదయం స్వామివారికి మహాన్యాస పూర్వక ఏకాదశి రుద్రాభిషేకం నిర్వహించారు. అనంతరం ప్రత్యేక అలంకారం జరిగింది. సాయంత్రం విజయవాడ వాస్తవ్యులు చుక్కపల్లి రామకృష్ణ సుధా దంపతులు కార్యక్రమాన్ని నిర్వహించారు. ఈ కార్యక్రమాన్ని ఆలయ అర్చకులు కొమ్మూరు వెంకట శివప్రసాద్, గాడేపల్లి శివశర్మ నిర్వహించగా ఆలయ కార్యనిర్వహణాధికారి పర్యవేక్షించారు. భక్తులకు తీర్థప్రసాద వినియోగం జరిగింది. కార్తీకమాసం ఆఖరి సోమవారం శ్రీఅనంత భోగేశ్వర స్వామి వారికి మహాన్యాసపూర్వక ఏకాదశ రుద్రాభిషేకం విశేషంగా జరిగింది. అనంతరం స్వామివారికి ప్రత్యేక అలంకారం చేశారు.

## డొంకరోడ్డు నిర్మాణం కోసం మానవ హక్కుల సంఘాన్ని ఆశ్రయించిన రైతు
### -కమీషన్ ఆదేశాలతో కదిలిన జిల్లా కలెక్టర్
**-- డొంకరోడ్డు నిర్మాణం కోసం అంచనాలు పూర్తి చేయాలని అధికారులకు ఆదేశం**

వేమూరు నవంబరు 17 (ప్రభాతవార్త) : మండలంలోని చావలి గ్రామంలో రైతుల పంట పొలాలకు వెళ్ళేందుకు పండించిన పంటలు తీసుకువెళ్ళేందుకు ఇబ్బందిగా తయారైన డొంకరోడ్డు నిర్మించాలంటూ చావలి గ్రామానికి చ

## కారంపూడి పీహెచ్‌సీని సందర్శించిన జిల్లా అధికారులు

కారంపూడి, నవంబరు 17 ప్రభాతవార్త: స్థానిక ప్రాథమిక ఆరోగ్య కేంద్రాన్ని జిల్లా లెప్రసీ, టీబీ కంట్రోల్ ప్రోగ్రామ్ ఆఫీసర్ డా॥ కె.మాధవీలత సోమవారం సందర్శించారు. లెప్రసీ కేస్ డిటెక్షన్ కాంపెయిన్ కార్యక్రమంలో భాగంగా రికార్డులను పరిశీలించారు. కారంపూడి-2 సచివాలయ పరిధిలోని బోడిమీద ఏరియాలో కార్యక్రమాన్ని గురించి ఆశ కార్యకర్తలను, ఏఎన్ఎంలను అడిగి పరిశీలించి సంతృప్తి వ్యక్తం చేశారు. కార్యక్రమంలో వైద్యాధికారి డా॥కె. లక్ష్మీమౌనిక, సూపర్‌వైజర్స్ కె.మల్లయ్య, పీఎల్ మస్తాన్‌వలి, ఎం.లాలునాయక్, ఏఎన్ఎంలు జి.ఈశ్వరమ్మ, సీహెచ్ అరుణ, ఆశ కార్యకర్తలు, బి.విమల, రాజేశ్వరి, ఏసమ్మ, ధనలక్ష్మి, ఎన్.అనురాధ, లక్ష్మీదేవి, జి.అనసూయమ్మ, ఎస్‌కే సల్మా తదితర సిబ్బంది పాల్గొన్నారు.

## వీరారాధనోత్సవాలకు ఏర్పాట్లు ముమ్మరం

కారంపూడి, నవంబరు 17 ప్రభాతవార్త: కారంపూడిలో ఈ నెల 19 నుంచి 23వ తేదీ వరకు జరిగే పలనాటి ఉత్సవాలకు ముమ్మర ఏర్పాట్లు చేస్తున్నట్లు తహశీల్దారు వెంకటేశ్వర్లునాయక్, ఎస్సై వాసు సోమవారం తెలిపారు. ఉత్సవాలకు వచ్చే ఆచారవంతులు, భక్తుల సౌకర్యార్థం మరుగుదొడ్లు, స్నానపు గదులపై సమీక్షించారు. సాగర్ కుడి కాలువ నీరు నాగులేరుకు మళ్లించేందుకు ఎన్ఎస్పీ అధికారులతో సంప్రదింపులు జరిపారు. ఉత్సవాల్లో మూడోరోజు మందపోరు రోజున జరిగే సహపంక్తి భోజనాలకు పీఠం నిర్వాహకులు విజయ్‌తో చర్చించారు. భక్తులకు ఎలాంటి అసౌకర్యం కలుగకుండా ఉండేందుకు ఏర్పాట్లు పూర్తి చేసినట్లు ఆయన తెలిపారు. వివిధ శాఖల అధికారుల సమన్వయంతో పూర్తిస్థాయి ఏర్పాట్లు చేసినట్లు తహశీల్దారు వెంకటేశ్వర్లు నాయక్ తెలిపారు.

## స్వాములకు చద్ది వడ్డించిన జంగా కృష్ణమూర్తి

కారంపూడి, నవంబరు 17 ప్రభాతవార్త: మండలంలోని ఇనుపరాజుపల్లి గ్రామ సమీపంలోని నాగులేరు ఒడ్డున ఉన్న గంగా పార్వతీ సమేత నీలకంఠేశ్వరస్వామి ఆలయంలో స్వావములకు నిత్యచద్ది కార్యక్రమంలో భాగంగా సోమవారం మండల టీడీపీ అధ్యక్షులు గోళ్ల సురేష్ యాదవ్ స్వాములకు చద్ది ఏర్పాటు చేశారు. ఈ కార్యక్రమానికి ముఖ్యఅతిథిగా టీటీడీ పాలక మండలి సభ్యులు జంగా కృష్ణమూర్తి పాల్గొని స్వామివారికి ప్రత్యేక పూజలు నిర్వహించారు. ఆలయ అర్చకులు కృష్ణమూర్తికి పూర్ణకుంభంతో స్వాగతం పలికారు. అనంతరం స్వాములకు వడ్డించి స్వాములతో కలిసి చద్ది చేశారు. అనంతరం కమిటీ సభ్యులు జంగా కృష్ణమూర్తి, తహశీల్దారు వెంకటేశ్వర్లు నాయక్‌లతో చద్ది ఏర్పాటు చేసిన సురేష్‌యాదవ్ దంపతులను ఘనంగా సన్మానించారు. కార్యక్రమంలో మాజీ టీడీపీ నేతలు గుర్రపుశాల శ్రీనివాసరావు, చల్లా సుబ్బయ్య, ఆర్ఐ శ్రీనివాసరావు తదితరులు పాల్గొన్నారు.

## నాటి రణక్షేత్రంలో మహావీరుడు కన్నమదాసు

కారంపూడి, నవంబరు 17 ప్రభాతవార్త: విశ్వాసానికి మారుపేరు, భయం అంటే తెలియని ధీరోత్తముడు కన్నమదాసు. 11వ శతాబ్దంలో మాచర్ల సైన్యానికి సర్వసైన్యాధిపతిగా బాధ్యతలు నిర్వహించి నమ్మినబంటుగా కడవరకు నిలిచి చరిత్రలో పల్నాటి ప్రజల గుండెల్లో నేటికీ నిలిచిన మహావీరుడు కన్నమదాసు. కన్నమదాసు తండ్రి తెప్పలనాయన్న (తెప్పలనీయుడు), తల్లి పెమ్మసాని కన్నమ్మ. కన్నమదాసు తెప్పలనీయుడు పల్నాటి రాజ్యస్థాపకుడైన అణుగురాజు ఆస్థానంలో సైన్యాధ్యక్షుడు. ఆయన బ్రహ్మనాయుడు తండ్రి దొడ్డనాయుడుతో పల్నాడుకు వలస వచ్చాడు. కన్నమనీయుడు నేతృత్వంలో జరిగిన కోరుట్ల కదనంలో విజయం సొంతమైంది. ఈ యుద్ధం అనంతరం అరణగండ్ల యుద్ధానికి దారితీసి పల్నాటి రాజ్యస్థాపకు దోహదం చేసింది. చిన్నప్పటి నుంచే కన్నమదాసుకు పట్టుదల, వీరత్వం, భయపడని గుణం తల్లిదండ్రులు నేర్పారని పల్నాడు చరిత్రలో మనకు మొదటిగా తెలిపిన శ్రీనాథకవి సార్వభౌముడు తన పల్నాటి వీరచరిత్ర గ్రంథంలో కన్నమదాసు అరివీర భయంకరుడు అని మహావీరుడు అని తెలిపారు. క్రీ.శ.1170 కాలంలో కారంపూడిలో జరిగిన పల్నాటి యుద్ధం పల్నాటి వీరుల వీరత్వం గురించి మహాదేవిచర్ల (మాచర్ల), గురజాల, కారంపూడి ప్రజలు బుర్రకథ రూపంలో కదనరంగంలోకి వస్తే శత్రుసైన్యం లక్షమంది ఉన్నా చెమటలు పట్టేవట. యుద్ధ రంగంలో ఆయన గుర్రం పరుగెత్తే గిట్టల శబ్దం కూడా శత్రువులను భయకంపితులను చేసేది. ఆయన కత్తితో చేసే వీరవిహారం చూస్తే శత్రురాజులు ఆయనకు ఎదురుగా కాకుండా తప్పించుకునేవారట. పల్నాటి యుద్ధంలో గొప్పవీరుడు బాలచంద్రుడు లాంటి మహావీరులు మరణించినా కన్నమదాసు పల్నాడు సైన్యాన్ని నడిపించి బ్రహ్మన్నగారి సహకారంతో నాగమ్మను ఓడించి మాచర్లకు విజయాన్ని చేకూర్చిన మహావీరుడు కన్నమదాసు అని చరిత్ర చెబుతుంది. కన్నమదాసు రాజాజ్ఞను పాటించడంలో గొప్ప విధేయుడని అత్యంత సమయస్ఫూర్తి గలవాడని అనేక క్లిష్ట సమయాల్లో చతురతతో వ్యవహించి మాచర్ల పాలకులను కాపాడారని పల్నాటి వీరచరిత్ర పుస్తకంలో కన్నమదాసును వర్ణించారు. కన్నమదాసు వాడిన ఆయుధాలు ఇతర ఏ వీరులు వాడలేదని ఆయన చేతిలో భయంకర ఖడ్గం ఉండేదని, దాని బరువు అధికమని ఆయనను దగ్గర నుంచి చూస్తేనే శత్రువులకు పై ప్రాణాలు పైనే పోయేవని చరిత్రకారులు చెబుతుంటారు. పల్నాటి బ్రహ్మనాయుడుకి అనుక్షణం చేదోడువాదోడుగా ఉంటూ శత్రువుల నుంచి ముప్పును కూడా అనుక్షణం గమనిస్తూ కంటికి రెప్పలా కాపాడేవాడని కన్నమదాసు పక్కన ఉండగా బ్రహ్మనాయుడిని ఎవరు ఏమీ చేయలేరనే నానుడి అప్పట్లో ఉండేదని చరిత్ర కథనం. కన్నమదాసు అంతటి గొప్ప వీరుడు పల్నాడు ప్రాంతంలో పుట్టడం ఒక చరిత్ర అయితే, ప్రజలు ఆయనను ఇప్పటికి గుర్తుంచుకోవడం గొప్ప విషయమని కన్నమదాసు వీరత్వం గ్రీకువీరుని వీరత్వానికి తీసిపోనిదని ఎంతోమంది చరిత్రకారులు అభిప్రాయపడ్డారు. తెలుగునాట వీరత్వానికి ప్రతీక కన్నమదాసు. కన్నమదాసు వాడిన ఖడ్గాన్ని భైరవ ఖడ్గం అంటారు. అది ఇప్పటికీ కారంపూడి నాగులేరు ఒడ్డున వీర్లగుడిలో ఉంది. ఈ విధంగా పల్నాటి యుద్ధం ఒక ప్రముఖ తెలుగు దళిత యోధుడికి ఉదాహరణగా నిలుస్తుంది. అతని ఎదుగుదల నేటికీ సామాజికంగా అట్టడుగున ఉన్న తెలుగు వర్గాలకు వేదుకగా, స్మరించుకునే అంశంగా మిగిలింది.

## పాఠశాలలో వంటగదికి శంకుస్థాపన చేసిన దాత శివ నాగేశ్వరావు

పెదనందిపాడు నవంబర్ 17 (ప్రభాతవార్త) పెదనందిపాడు మండలం వరగాని లో సోమవారం ఎంపీపీ ఎస్ డబ్ల్యూ వరగాని మోడల్ ప్రైమరీ స్కూల్ లో వంటగది నిర్మాణానికి గ్రామ నివాసి దాత చెన్నుపాటి శివ నాగేశ్వరావు భూమి పూజ శంకుస్థాపన చేశారు. ఈ కార్యక్రమంలో పాల్గొన్న మండల విద్యాశాఖ అధికారి 1. సిహెచ్ రమేష్ బాబు. ఎంఈఓ 2. పోపూరి జాకబ్. లు మాట్లాడుతూ వంటగది నిర్మాణానికి చేపట్టేందుకు అయ్యే ఖర్చును పూర్తిగా తానే భరిస్తానని శివ నాగేశ్వరావు ప్రకటించడం హర్షనియమని గ్రామ అభివృద్ధి కార్యక్రమాల్లో ఇలాంటి దాతలు ముందుకు రావాలని వారన్నారు. ఉపాధ్యాయులు కూడా తమ పాఠశాలల అభివృద్ధికి ఆయా గ్రామాల దాతలు సహకారం తీసుకోవడం మంచి సాంప్రదాయం అన్నారు ఈ సందర్భంగా పాఠశాల హెచ్ఎం ఎల్ రామారావును వారు అభినందించారు. ఈ కార్యక్రమంలో అన్నపర్రు కాంప్లెక్స్ హెచ్ఎం అజరయ్య . టిడిపి నాయకులు బండారు రాంబాబు .నూతి పూర్ణయ్య . పాఠశాల విద్యా కమిటీ చైర్మన్ కొరివి సంతోషం. ఉపాధ్యాయులు కే అరుణ .ఆర్ ధనలక్షి మ్మ. వై శ్రీనివాసరెడ్డి. డి సుధారాణి .సిఆర్పి రామారావు. ఎంఐఎస్ కోఆర్డినేటర్ రవిశంకర్.తదితరులుపాల్గొన్నారు. దాత శివ నాగేశ్వరరావు కు. పాఠశాలప్రధానోపాధ్యాయులు ఎల్ రామారావు . ఉపాధ్యాయులు కృతజ్ఞతలు తెలియజేశారు.



## కార్తీక వన సమారాధన

గుంటూరు విద్య, ప్రభాతవార్త: స్థానిక ఇందిరా ప్రియదర్శిని కాలనీలో ఉన్న శ్రీ సత్య సాయి ఆధ్యాత్మిక కేంద్రం నందు సోమవారం అవోపా ఆధ్వర్యంలో అధ్యక్షులు కె.వి బ్రహ్మం అధ్యక్షతన కార్తీక వన సమారాధన కార్యక్రమము అంగరంగ వైభవంగా జరిగినది. ఈ కార్యక్రమములో 1,000 మంది సభ్యులు కుటుంబ సమేతంగా పాల్గొన్నారు. తొలుత ఉదయం వందమంది దంపతులచే సామూహిక శ్రీసత్యనారాయణ స్వామి వ్రతాన్ని వేద పండితులు తాతాచార్యులు జరిపించినారు. దంపతులకు పట్టు వస్త్రములను బహుకరించినారు. తదుపరి

కార్యక్రమంలో భాగంగా చిన్నారులు, మహిళలు మరియు పురుషులకు వివిధ రకముల ఆటల పోటీలు నిర్వహించి, బహుమతులు అందజేసినారు. "వందేమాతరం" గీతాన్ని రచించి 150 సంవత్సరాలైన సందర్భముగా వందేమాతరం పై క్విజ్ నిర్వహించి బహుమతులు అందజేసినారు. చిన్నారులు సాంప్రదాయ బద్ధమైన నృత్యములు చేసి అందరిని మంత్రముగ్ధులను చేశారు. సభ్యులందరూ కూడా సాంప్రదాయబద్ధమైన వస్త్రములతో విచ్చేసి పండుగ వాతావరణం సృష్టించారు. ఈ సందర్భంగా అవోపా అధ్యక్షులు కె.వి . బ్రహ్మం మాట్లాడుతూ ప్రతి సంవత్సరం అవోపా ఆధ్వర్యంలో నెలకు 108 మంది పేదలకు పెన్షన్లు మరియు నిత్యావసరాలు పంపిణీ, వివాహ పరిచయ వేదికలు ఏర్పాటు చేయడం, ప్రతివారం గో సేవను నిర్వహించడం, ప్రతి సంవత్సరం పేద విద్యార్థులకు స్కాలర్షిప్ల పంపిణీ, ఉగాదికి పంచాంగ శ్రవణము, అనాథ ఆశ్రమాలు, వృద్ధాశ్రమాలలో వివిధ రకాల సేవా కార్యక్రమాలను సభ్యులు మరియు దాతల సహకారంతో నిర్వహిస్తున్నట్లు తెలిపారు. కార్యక్రమానంతరం అందరికీ సాంప్రదాయబద్ధమైన పసందైన విందు భోజనం ఏర్పాటు చేసినారు. ఈ కార్యక్రమంలో "అవోపా" కార్యదర్శి రాధాకృష్ణయ్య, ట్రెజరర్ మహంకాళి శ్రీనివాసరావు, ప్రోగ్రాం కోఆర్డినేటర్ మద్ది సాయి రమేష్, కోటి రత్నం, కల్పన, కృష్ణకుమారి, రత్నశ్రీ, పావని, విజయ పూర్ణేశ్వరి మరియు సునీత తదితరులు పాల్గొన్నారు.

## గుంటూరు బ్రాంచ్ ను సందర్శించిన సొసైటీ డైరెక్టర్ వెలగలేటి గంగాధర్

గుంటూరు విద్య, ప్రభాతవార్త: ఆంధ్రప్రదేశ్ బ్రాహ్మణ వెల్ఫేర్ కార్పొరేషన్ డైరెక్టర్ గా పదవి బాధ్యతలు చేపట్టిన తర్వాత మొదటిసారిగా ..ఆంధ్రప్రదేశ్ బ్రాహ్మణ కో ఆపరేటివ్ క్రెడిట్ సొసైటీ లిమిటెడ్..గుంటూరు బ్రాంచ్ ను సొసైటీ డైరెక్టర్ వెలగలేటి గంగాధర్ సోమవారం సందర్శించడం జరిగింది. ఈ సందర్భంగా బ్రాంచ్ మేనేజర్ పవన్ సాదరంగా స్వాగతం పలికారు. ఎండోమెంట్స్ అసిస్టెంట్ కమిషనర్ సుభద్ర ని మర్యాద పూర్వకంగా కలవడం జరిగింది క్రెడిట్ సొసైటీలో బ్రాహ్మణులకు ఇంటి, బంగారంపై ఇచ్చే రుణాలు, బ్రాహ్మణ మహిళలకు రుణాలు, బ్రాహ్మణ యువత చిరు వ్యాపారాలు పెట్టుకోవడానికి రుణాలు, అర్చకులకు అర్చకమిత్ర, పురోహిత మిత్ర పథకము బ్రాహ్మణ కార్పొరేషన్ మరియు క్రెడిట్ సొసైటీ మరింత బలోపేతం, క్రెడిట్ సొసైటీ సభ్యత్వాలు చేయడానికి ఏవిధమైన చర్యలు తీసుకోవాలని దానిపై సొసైటీ మేనేజర్ తో చర్చించడం జరిగింది. ఈకార్యక్రమంలో బ్రాంచ్ మేనేజర్ పవన్, చలపతి, బిజెపి రాష్ట్ర పబ్లిసిటీ అండ్ లిటరేచర్ కన్వీనర్ పాలపాటి రవికుమార్ సీనియర్ నాయకులు ఈమని మాధవరెడ్డి జితేంద్ర గుప్తా, ప్రతాప ప్రసాద్, జంధ్యాల సాయి రాదాకృష్ణ తదితరులు పాల్గొన్నారు

## గుంటూరులో అమరావతి రాజధాని ఐకాస సమావేశం

గుంటూరు విద్య, ప్రభాతవార్త: అమరావతి ఐక్య కార్యచరణ సమితి సమావేశం గుంటూరు చంద్రమౌళి నగర్ లోని కార్యాలయము నందు సోమవారం జరిగింది. ఈ సమావేశంలో రాజధానికి భూములు ఇచ్చిన రైతుల సమస్యలపై చర్చ జరిగింది. రైతుల సమస్యలను ప్రభుత్వం దృష్టికి తీసుకువెళ్లడానికి సమావేశం ఏకగ్రీవంగా ఆమోదించింది ఈ సందర్భంగా జరిగిన విలేకరుల సమావేశంలో ఐకాసా నేత శ్యామ్ కిషోర్ మాట్లాడుతూ కూటమి ప్రభుత్వం వచ్చి ఏడాదిన్నర దాటినా రాజధాని రైతుల సమస్యలు పరిష్కారం కాలేదు వైసీపీ విధ్వంసకర పాలనకి వ్యతిరేకంగా రైతులు

పోరాడారు కూటమి వచ్చాక 2025ఆగస్టు 5 న మంత్రి నారాయణ ను కలిస సమస్యలు పరిష్కారం చేయాలని కోరాం సమస్యలు పరిష్కరించలేదు, మళ్లీ మిమ్మల్ని కలవలేదు సీఎం రాజధాని అంశాల పై సానుకూలంగా ఉన్నా కలవడానికి కుదరటంలేదు. సిఆర్డీఏ అదికారులు మమ్మల్ని కలవడానికి, సమస్యలు చెప్పడానికి అవకాశం ఇవ్వడం లేదు. సన్న, చిన్నకారు రైతులకు తీవ్ర ఇబ్బందులు పడుతున్నారు. రాజధాని అభివృద్ధి ఎంత ముఖ్యమో.. రైతుల సమస్యలు పరిష్కరించడం అంతే ముఖ్యం. ప్రభుత్వం స్పందించకపోతే ఈ నెల చివర్లో రైతులం మరోసారి సమావేశం అవుతా మని జమ్ముల శ్యాం కిషోర్ పేర్కొన్నారు.ఆ సమావేశంలో పోరాట కార్యాచరణ ఖరారు చేస్తామని అన్నారు. అనుమోలు బాలమురళీ, గోవిందమ్మ, రాజధాని మహిళా రైతు వరలక్షి మ్మ , ఇందుర్తి నరసింహారావు,గౌర్ నేని స్వరాజ్యరావు, కొమ్మినేని సత్యనారాయణ, జమ్ముల అనిల్ తదితరులు పాల్గొన్నారు

## ఎఫ్‌సీటీసీని తక్షణమే సంస్కరించాలి

గుంటూరు విద్య, ప్రభాతవార్త: ప్రభుత్వాలు డబ్ల్యూహెచ్ఓ ఎఫ్‌సీటీసీ సీవోపీ11 సమావేశానికి సిద్ధమవుతున్నందున, ఇటీవల టాక్స్ పేయర్స్ ప్రొటెక్షన్ అలయన్స్, తన గుడ్ కాప్ 2.0 చొరవ కింద నిర్వహించిన ఒక వెబ్‌నార్, ఆ ఒప్పందం యొక్క దిశపై చర్చను మళ్లీ మొదలుపెట్టింది. భారతదేశంలో, ప్రపంచవ్యాప్తంగా పొగాకు హాని తగ్గింపు గురించి చర్చలు పెరుగుతున్న నేపథ్యంలో, ఎఫ్సీటీసీ అసలు రూపకర్తలలో ఒకరైన డాక్టర్ డెరెక్ యాచ్, టీపీఏ అంతర్జాతీయ సహచరుడు, హాని తగ్గింపు వాది అయిన మార్టిన్ కల్లిప్, ఆధునిక విజ్ఞానం, ఆవిష్కరణల వాస్తవాలను ప్రతిబింబించేలా ఎఫ్‌సీటీసీని తక్షణమే సంస్కరించాలని పిలుపునిచ్చారు. ఈ కార్యక్రమం ఆ ఒప్పంద 20 ఏళ్ల చరిత్రను, దాని ప్రస్తుత దిశను పరిశోధించింది. ఒకప్పుడు ప్రపంచవ్యాప్తంగా ధూమపానం రేటును తగ్గించడానికి ఒక విప్లవాత్మక ఫ్రేమ్‌వర్క్‌గా ఉన్న ఎఫ్‌సీటీసీ, లక్షలాది మంది ప్రాణాలను కాపాడగలిగే శాస్త్రీయ, సాంకేతిక పురోగతులకు అనుగుణంగా మారడంలో విఫలమైందని ఇద్దరు వక్తలు ఆందోళన వ్యక్తం చేశారు. ఒప్పందాన్ని స్థాపించిన వారు దాని దిశ గురించి ఆందోళన వ్యక్తం చేస్తున్నారంటే, ఎఫ్‌సీటీసీ దాని లక్ష్యం నుండి చాలా దూరం పయనించిందని స్పష్టమవుతోందని వారు పేర్కొన్నారు.

## నలుగురు ఉర్దూ ఉపాధ్యాయులకు ఉర్దూ అకాడమీ అవార్డులు

గుంటూరు విద్య , ప్రభాతవార్త: జాతీయ విద్యా దినోత్సవం సందర్భంగా గుంటూరు జిల్లాలోని నలుగురు ఉర్దూ ఉపాధ్యాయులు తాడేపల్లి ఎంపీపీ ఎస్ బి ఆర్ పురానికి చెందిన లీ.,బురాన్ , చేబ్రోలు మండలానికి చెందిన సిరాజ్ బేగం, మున్సిపల్ కార్పొరేషన్ గుంటూరు నగరానికి చెందిన షేక్ అర్షతుల్లా, మేడికొండూరు మండలానికి చెందిన లాలీమాన్ అవార్డు పొందటం ఎంతో అభినందనీయమని గుంటూరు జిల్లా విద్యాశాఖ అధికారి సివి రేణుక తెలియజేశారు. ఈ సందర్భంగా వారు మాట్లాడుతూ అవార్డు పొందిన ఉపాధ్యాయులు ఇంకా బాధ్యతగా పని చేయాలని, ఉర్దూ పాఠశాలల్లో విద్యార్థుల నమోదు పెంచాలని, ఉర్దూ భాషకు ఉజ్వల భవిష్యత్తు ఉందని దానిని అభివృద్ధి చేయవలసిన బాధ్యత ఉపాధ్యాయులపై ఉన్నదని అన్నారు. గుంటూరు మండల విద్యాశాఖ అధికారి అబ్దుల్ ఖుద్దూస్, ఉర్దూ పాఠశాలల ఉప తనిఖీఅధికారి ఎండి ఖాసీం మాట్లాడుతూ ఉర్దూ ఉపాధ్యాయులకు ఉర్దూ అకాడమీ ఆధ్వర్యంలో అవార్డుతో పాటు పదివేల రూపాయలు నగదు పొందటం అభినందనీయమని, తల్లిదండ్రులను చైతన్యపరిచి ఉర్దూ భాషను అభివృద్ధి చేయాలని అన్నారు. గత సంవత్సరం యు పి ఎస్ సి పరీక్షలలో ఉర్దూ విద్యార్థులు ఐఏఎస్ గా రాణించారని అలాంటి వారిని ఆదర్శంగా తీసుకోవాలని అన్నారు. ఈ కార్యక్రమంలో యం. టీ. ఏ నాయకులు సయ్యద్ ఇషాక్ హసన్ బేగ్ షబ్బీర్ అహ్మద్ తదితరులు పాల్గొన్నారు.

## వీరబ్రహ్మేంద్ర స్వామి ఆలయం వద్ద లక్షదీపార్చన

పెదనందిపాడు ఆలయం వద్ద ఘనంగా లక్ష దీపార్చన. పెదనందిపాడు నవంబర్ 17 (ప్రభాతవార్త) పెదనందిపాడు లోని శ్రీమద్విరాట్ పోతులూరి వీరబ్రహ్మేంద్రస్వామి ఆలయం వద్ద సోమవారం రాత్రి అర్చకులు శనగపాటి వీరభద్రా చారి నందిపాటి ధనుంజయ చారి ల ఆధ్వర్యంలో స్వామివారికి పూజా కార్యక్రమాలు ఘనంగా నిర్వహించారు. అనంతరం దాత ఆదిమూలం మునియ్య వెంకటలక్షి మ్మ దంపతుల సహకారంతో లక్ష దీపార్చన కార్యక్రమం అత్యంత వైభవంగా నిర్వహించారు. కార్యక్రమంలో వర్గ భేదాలు లేకుండా మహిళలు అధిక సంఖ్యలో పాల్గొని దీపాలంకరణ కార్యక్రమంలో పాల్గొని స్వామివారి తీర్థ ప్రసాదాలు అందుకున్నారు. కార్యక్రమంలో మండల సంఘ కార్యదర్శి కోసూరి సుబ్బారావు. యువ సంఘం నాయకులు ఉండవల్లి దుర్గామల్లేశ్వరరావు. చంద్రగిరి భాను ప్రకాష్. సంఘ ప్రముఖులు నందిపాటి పాల్గొన్నారు.

## అనధికార నిర్మాణాలను క్రమబద్ధీకరించుకోండి: మున్సిపల్ కమిషనర్

మాచర్ల, నవంబరు 17 ప్రభాతవార్త: అనధికార భవనాలను క్రమబద్ధీకరించుకోవడానికి ప్రభుత్వం అనుమతులు ఇచ్చిందని మాచర్ల మున్సిపల్ కమిషనర్ వేణుబాబు అన్నారు. ప్రభుత్వం జారీ చేసిన జీవో ప్రకారం ఆగస్టు 31, 2025 నాటికి నిర్మించిన వాటిని మాత్రమే క్రమబద్ధీకరించుకోవడానికి అవకాశం ఉందన్నారు. తర్వాత నిర్మాణాలు చేపట్టిన, అనధికార లేఅవుట్ల ఏర్పాటు చేయడానికి వీల్లేదన్నారు. సంబంధిత టౌన్‌ప్లానింగ్ సిబ్బంది క్షేత్రస్థాయిలో పరిశీలించి చట్టపరమైన చర్యలు తీసుకుంటారన్నారు. ఈ కట్టడాలకు తప్పనిసరిగా పురపాలక సంఘం అనుమతులు తీసుకోవవాల న్నారు. టౌన్ ప్లానింగ్ సిబ్బంది క్షేత్రస్థాయిలో పరిశీలన పరిశీలన చేసి ప్లాన్ అనుమతులకు, నిర్మాణాలు జరిగేలా పర్యవేక్షణ చేస్తాన్నారు. అనధికార నిర్మాణాలను నిలుపుదల చేయడం, కూల్చివేయడం వంటి చర్యలు తీసుకుంటామన్నారు. ప్రజలు దీనిపై అవగాహన కలిగి అనధికార నిర్మాణాలు చేపట్టకుండా ముందుగానే అనుమతులు తీసుకోవాలని కమిషనర్ తెలిపారు.

## సొంతింటి కల నెరవేర్చుకోండి

మాచర్ల, నవంబరు 17 ప్రభాతవార్త: ఆవాస్ 2.0 సర్వేలో భాగంగా ప్రతి గ్రామంలో జరుగుతున్న సర్వేను లబ్ధిదారులు వినియోగించుకుని తమ సొంతింటి కలను సాకారం చేసుకోవాలని హసింగ్ ఏఈ సాతులూరి మరియదాసు అన్నారు. ఈ సర్వేలో ఎలాంటి అవినీతికి తావు లేకుండా, దళారుల మాటలకు మోసపోకుండా అప్రమత్తంగా ఉండాలని లబ్ధిదారులను కోరారు. కార్యక్రమంలో లబ్ధిదారులు, సచివాలయ సిబ్బంది, హౌసింగ్ సిబ్బంది పాల్గొన్నారు.

## పత్తి కొనుగోలు కేంద్రాన్ని పరిశీలించిన తహశీల్దారు

మాచర్ల, నవంబరు 17 ప్రభాతవార్త: పల్నాడు జిల్లా కలెక్టర్ ఆదేశాల మేరకు అడిగొప్పల గ్రామంలో ఏర్పాటు చేసిన లక్ష్మీ నరసింహ జిన్నింగ్ మిల్లును, అందులో ఏర్పాటు చేసిన మాచర్ల మండలానికి సంబంధించి పత్తి కొనుగోలు కేంద్రాన్ని మాచర్ల తహశీల్దారు బి.కిరణ్‌కుమార్ సోమవారం పరిశీలించారు. అగ్రికల్చర్ మార్కెట్ యార్డు సెక్రటరీ, సూపర్‌వైజర్‌తో కలిసి ఈ కేంద్రాన్ని పరిశీలించారు. పత్తి కొనుగోలు వివరాలు, మాయిశ్చర్ మీటర్, పత్తి నిల్వల రికార్డులను పరిశీలించారు. కాటన్ కార్పొరేషన్ ఆఫ్ ఇండియా సిబ్బంది, మార్కెటింగ్ సిబ్బందితో, మిల్లు యాజమాన్యంతో మాట్లాడి పత్తి రైతులకు ఎలాంటి అసౌకర్యం కలుగకుండా ప్రభుత్వవ నిబంధనలకు లోబడి పత్తి కొనుగోలు చేయాలని సూచించారు.

## అర్జీలను సత్వరమే పరిష్కరించాలి : తహశీల్దార్

యడ్లపాడు, నవంబర్ 17, ప్రభాతవార్త : పెండింగ్‌లో ఉన్న అర్జీలను సత్వరమే పరిష్కారించాలని తహశీల్దార్ విజయశ్రీ పేర్కొన్నారు. సోమవారం కార్యాలయంలో నిర్వహించిన సమావేశంలో అమె మాట్లాడుతూ ఇప్పటి వరకు వివిధ పెండింగ్ అర్జీలను వెంటనే పరిష్కరించాలని, అదేవిధంగా ఎన్నికల కమీషన్ ఇచ్చిన అదేశాలను గుణంగా 2020నుండి2025 ఓటర్ల జాబితాలను హౌస్ మ్యాపింగ్ ప్రక్రియ చేపట్టాలని, ఎమ్ఐఎస్ అర్జీలు, ఇ క్రాప్ సంబంధించిన సర్వేల పరిశీలన సకాలంలో పూర్తిచేయాలన్నారు. కార్యక్రమంలో డిప్యూటి తహశీల్దార్ అనురాధ, ఆర్ఐ సుబ్బారావు, మండల సర్వేయర్ సురేంద్రనాథ్, విఆర్‌వోలు పాల్గొన్నారు.

## తెలుగు నేలపై విరభూసిన కవితా సుమాలు ఎందరో

యడ్లపాడు, నవంబర్ 17, ప్రభాతవార్త : తెలుగు నేలపై విరబూసిన పరిమళ కవితాసుమాలను ఏరికూర్చి రసగంధ మాలికగా అల్లి సాహితి ప్రియులను పరవశింప చేయటమే కవి యొక్క ఉద్దేశం అని నారాయణ స్కూల్ ప్రిన్సిపాల్ సిహెచ్ సృజన తెలిపారు. యడ్లపాడు శాఖ గ్రంధాలయ 58వ జాతీయ గ్రంధాలయ వారోత్సవాలలో బాగంగా నారాయణ స్కూల్ నందు ఏర్పాటుచేసిన సమావేశంలో ప్రసంగించారు. అమె మాట్లాడుతూ సమాజంలో రోగగ్రస్త మైతి కవి వైద్యుడు కాక తప్పదు అన్నాడు మహాకవి అరుద్ర అని, ఒకే ఒక సిరాచుక్క లక్ష మేదళ్లలో కదలిక అని కాళోజి రామారావు అన్నారన్నారు. కార్యక్రమంలో స్కూల్ ఉపాధ్యాయడు బొంతా నాగరాజు, గ్రంధాలయాధికారి సిహెచ్ సృజన తదితరులు పాల్గొన్నారు.

## వడ్డెర సామాజిక వర్గంపై జరుగుతున్న అన్యాయాలను వ్యతిరేకంగా పోరాడుదాం....

యడ్లపాడు, నవంబర్ 17, ప్రభాతవార్త : వడ్డెర సమాజిక వర్గంపై జరుగుతున్న అన్యాయాలకు వ్యతిరేకంగా పోరాడేందుకు సిద్దంగా ఉన్నామని జాతీయ వడ్డెర సంఘం నాయకులు పిట్ల శ్రీధర్ పేర్కొన్నారు. యడ్లపాడు గ్రామంలో అదివారం రాత్రి జరిగిన ఘర్షణకు సంబంధించి నాయకులు సోమవారం ఉదయం యడ్లపాడు గ్రామంలోని వడ్డెర సంఘం నాయకులను, ఘర్షణలో దెబ్బలు తగిలిన బాదిత కుటుంబాలను కలసి సంఘీభావం తెలిపారు. వారికి న్యాయం జరిగే వరకు అండగా నిలబడటం జరుగుతుందన్నారు. దోషులను కఠినంగా శిక్షించాలని, బాదితులకు తక్షణమూ న్యాయం చేయాలని డిమాండ్ చేశారు. ఈ పర్యటన ముఖ్య ఉద్దేశం స్దానిక వడ్డెర కుటుంబాలకు ధైర్యం కల్పించి అన్యాయాలపై సంఘటితంగా పోరాడేందుకు కార్యాచరణ రూపొందిచనున్నట్లు తెలిపారు. కార్యక్రమంలో రాష్ట్ర అధ్యక్షుడు వల్లపు శివకుమార్, గ్రేటర్ హైదరాబాద్ అధ్యక్షులు బోదాస్ రవి, జాతీయ కోశాధికారి బత్తుల లక్ష్మీకాంతయ్య, రాష్ట్ర కార్యదర్శి బాకారం రాజు, రంగారెడ్డి అధ్యక్షులు ముద్దంగుల అంజనేయులు, అధ్యక్షులు పీట్ల మల్లేష్, కుత్బుల్లాపూర్ అధ్యక్షుడు దండుగల స్వామి, దండుగల లక్ష్మీనారాయణ, వరికుప్పల అనంద్‌కుమార్, స్దానిక నాయకులు తదితరులు పాల్గొన్నారు.

## ఘర్షణకు సంబంధించి ఇరువర్గాలపై కేసులు నమోదు

యడ్లపాడు, నవంబర్ 17, ప్రభాతవార్త : యడ్లపాడు గ్రామంలో అదివారం రాత్రి ఘర్షణ చోటు చేసుకుందని, ఘర్ష

18-11Pg 9_18-11Pg5.qxd 17/Nov/25 10:06 PM Page 1



# మళ్లీ నితీషే సిఎం

## 20న బీహార్ కొత్త ప్రభుత్వం ఏర్పాటు

## ఆర్జేడి శాసనసభా పక్షనేతగా తేజస్వి ఎన్నిక

**పాట్నా, నవంబరు 17:** బీహార్‌లో 20వ తేదీన కొత్త ప్రభుత్వం కొలువుదీరనుంది. ముఖ్యమంత్రిగా నితీష్ కుమార్ నేతృత్వంలోనే సర్కార్ ఏర్పాటు కాబోతున్నదని బిజెపి రాష్ట్ర అధ్యక్షుడు దిలీప్ జైస్వాల్ సోమవారం ప్రకటించారు. మరోవైపు సిఎం నితీష్‌కుమార్ అధ్యక్షతన మంత్రివర్గం సమావేశమై ప్రస్తుత అసెంబ్లీని రద్దు చేయాలని కోరుతూ తీర్మానం ఆమోదించారు. అనంతరం సిఎం పదవికి రాజీనామా చేసి గవర్నర్ అరిఫ్ మొహమ్మద్ ఖాన్‌కు అందజేశారు. నూతన ప్రభుత్వం ఏర్పాటయ్యేవరకు ఆపద్ధర్మ ముఖ్యమంత్రిగా కొనసాగాలని నితీష్‌కుమార్‌ను గవర్నర్ కోరారు. ఇదిలా ఉండగా, ఎన్‌డిఏ భాగస్వామ్య పక్ష ఎమ్మెల్యేలతో మంగళవారం సిఎం నితీష్ సమావేశం కానున్నారు. ఈ భేటీలో ఎన్‌డిఏ శాసనసభాపక్ష నేతగా నితీష్‌కుమార్‌ను ఎన్నుకోనున్నట్లు బిజెపి రాష్ట్ర అధ్యక్షుడు దిలీప్ జైస్వాల్ తెలిపారు. ఇదిలా ఉండగా, బీహార్ అసెంబ్లీ ఎన్నికల ఇన్‌చార్జి, కేంద్ర మంత్రి ధర్మేంద్ర ప్రదాన్‌తో హెచ్‌ఏఎం అధ్యక్షుడు జితిన్‌రామ్ మాంజీ సమావేశమై మంత్రివర్గ కూర్పుపై చర్చించారు. ఎన్‌డిఏ మరో భాగస్వామ్య పార్టీ ఆర్‌ఎల్‌డి చీఫ్, రాజ్యసభ సభ్యుడు ఉపేంద్ర కుష్వాహ కూడా కేంద్ర మంత్రి ధర్మేంద్ర ప్రదాన్‌తో భేటీ అయి, కేబినెట్ కూర్పుపై సమాలోచనలు జరిపారు. తేజస్వి యాదవ్ ఆర్‌జెడి శాసనసభా పక్ష నేతగా ఎన్నికయ్యారు. సోమవారం నిర్వహించిన ఆర్‌జెడి ఎమ్మెల్యేల సమావేశంలో ఈ మేరకు ఏకగ్రీవంగా ఎన్నుకున్నారు. 243 స్థానాలున్న బీహార్ అసెంబ్లీలో 10శాతం సీట్లు(25) సాధించిన ఆర్‌జెడి ప్రతిపక్షంగా గుర్తింపు దక్కనుంది. బీహార్ అసెంబ్లీ కొలువుదీరిన తర్వాత ప్రతిపక్ష నేతగా ఆర్‌జెడి అగ్రనేత తేజస్వి యాదవ్‌ను గుర్తింపుపొందుతున్నారు. రాఘోపూర్ స్థానంలో తేజస్వి యాదవ్ 14,532 ఓట్లతో బిజెపి అభ్యర్థి సతీష్ కుమార్‌పై విజయం సాధించిన విషయం తెలిసిందే.

## ఆపరేషన్ సిందూర్ ట్రైలర్ మాత్రమే..

# దుశ్చర్యలకు దిగితే సిన్మా చూపిస్తాం

## పాకిస్థాన్‌కు ఆర్మీచీఫ్ తీవ్రస్థాయి హెచ్చరికలు

**న్యూఢిల్లీ, నవంబరు 17:** దాయాది పాకిస్థాన్‌కు భారత ఆర్మీ చీఫ్ జనరల్ ఉపేంద్ర ద్వివేది మరోసారి స్ట్రాంగ్ వార్నింగ్ ఇచ్చారు. ఈ ఏడాది మేలో నిర్వహించిన ఆపరేషన్ సిందూర్ కేవలం 88 గంటల ట్రైలర్ మాత్రమేనని అన్నారు. దాయాది ఏదైనా దుశ్చర్యలకు పాల్పడితే గట్టి గుణపాఠం చెప్పేందుకు భారత సైన్యం సిద్ధంగా ఉందని ఆయన తీవ్ర స్వరంతో హెచ్చరికలు జారీ చేశారు. ఢిల్లీలో జరిగిన ఓ కార్యక్రమంలో పాల్గొన్న ఉపేంద్ర ద్వివేది ఈ సందర్భంగా మాట్లాడారు. 'ఆపరేషన్ సిందూర్ 88 గంటల్లో ముగిసిన ట్రైలర్ మాత్రమే. భవిష్యత్తులో ఎలాంటి పరిస్థితులకైనా మేం సిద్ధంగా ఉన్నాం. పాక్ అవకాశం ఇస్తే పొరుగుదేశంతో బాధ్యతాయుతంగా ఎలా ప్రవర్తించాలో దాయాదికి మేము నేర్పిస్తాము' అని వ్యాఖ్యానించారు. పాకిస్థాన్‌తో వ్యవహరించే విషయంలో భారత ప్రభుత్వం కొత్త విధానాలను అనుసరిస్తున్నట్లు తెలిపారు. భారత ప్రభుత్వం ఎప్పుడూ దేశ ప్రజల శ్రేయస్సు, పురోగతిపై దృష్టి పెడుతుందని జనరల్ ద్వివేది తెలిపారు. తన మార్గంలో ఎవరైనా అడ్డంకులు సృష్టిస్తే దీటుగా స్పందిస్తుందన్నారు. ఉగ్రవాదులకు మద్దతిచ్చే దేశాలతో చర్చలు ఉండవని తేల్చి చెప్పారు. ఉగ్రవాద గ్రూపులకు మద్దతిస్తూ తీవ్ర పరిణామాలు ఎదుర్కోవాల్సి ఉంటుందని దాయాది పాక్‌కు జనరల్ ఉపేంద్ర ద్వివేది గట్టిగా హెచ్చరించారు.

# ఇడి విచారణకు మళ్లీ అనిల్ అంబానీ గైర్హాజరు

**న్యూఢిల్లీ, నవంబరు 17:** రిలయన్స్ గ్రూప్ ఛైర్మన్ అనిల్ అంబానీ మరోసారి ఎన్‌ఫోర్స్‌మెంట్ డైరెక్టరేట్ (ఇడి) విచారణకు గైర్హాజరయ్యారు. ఫెమా కేసులో ఇడి ముందు ఈ నెల 14న విచారణకు రావాల్సి ఉండగా.. ఆయన హాజరు కాలేదు. విడియో కాన్ఫరెన్స్ ద్వారా హాజరవుతునని ఇడిని అభ్యర్థించారు. ఆయన విజ్ఞప్తిని తిరస్కరించిన ఇడి.. సోమవారం (17)న విచారణకు హాజరుకావాలంటూ రెండోసారి సమన్లు జారీ చేసింది. సోమవారం సైతం అనిల్ అంబానీ విచారణకు దూరంగా ఉన్నారు. చెప్పిన తేదీకి విడియో కాన్ఫరెన్స్ ద్వారా హాజరవుతానని ఇడికి మరోసారి తెలియజేసినట్లు తెలిసింది. ఈ నేపథ్యంలో అనిల్ అంబానీకి మరోసారి సమన్లు జారీ చేస్తారా? లేదా? అనే దానిపై ఇంకా స్పష్టత రాలేదు. బ్యాంకులను మోసం చేసిన మనీ లాండరింగ్ కేసులో అనిల్ అంబానీకి ఇడి సమన్లు జారీ చేసింది. ఆగస్టులో కూడా ఇదే కేసులో అనిల్‌ను సుమారు 10 గంటలపాటు ఇడి ప్రశ్నించింది. స్టేట్ బ్యాంక్ ఆఫ్ ఇండియా (ఎస్‌బిఐ) నుంచి రూ. 2,929 కోట్ల రుణం తీసుకున్న రిలయన్స్ కమ్యూనికేషన్స్ లిమిటెడ్ (ఆర్‌కామ్), మనీ లాండరింగ్‌కు పాల్పడిందనేది ఆరోపణ. ఆగస్టు 21న కేంద్ర దర్యాప్తు సంస్థ (సిబిఐ) నమోదు చేసిన ఎఫ్ఐఆర్ ఆధారంగా ఇడి విచారణ కొనసాగుతోంది, ఈ కేసులో సిబిఐ ఇప్పటికే ముంబయిలోని అంబానీ ఇంటితోపాటు పలు చోట్ల సోదాలు నిర్వహించింది.

## ఓటర్ జాబితాల సవరణను స్వాగతించిన అసోం సిఎం

**గువాహతి, నవంబరు 17:** అసోం రాష్ట్రంలో ఓటర్ల జాబితా ప్రత్యేక సవరణ చేపట్టాలని కేంద్ర ఎన్నికల సంఘం సోమవారం ఆదేశించింది. తుది ఓటర్ల జాబితాను వచ్చే ఏడాది ఫిబ్రవరి 10న ప్రచురిస్తామని వెల్లడించింది. ఈ ప్రత్యేక సవరణ జనవరి ఒకటి వరకు చేపట్టాలని అసోం ప్రధాన ఎన్నికల అధికారులకు ఈసీ సూచించింది. అసోం సీఎం హిమంత బిశ్వ శర్మ రాష్ట్రంలో ప్రత్యేక సవరణ నిర్వహించాలన్న ఈసీ నిర్ణయాన్ని స్వాగతించారు. ఇందుకు రాష్ట్ర ప్రభుత్వం పూర్తిగా సహకరిస్తుందని చెప్పారు. ఈ మేరకు 'ఎక్స్' వేదికగా పోస్ట్ చేశారు. జనవరి ఒకటి వరకు ఓటర్ల జాబితా ప్రత్యేక సవరణ నిర్వహించాలన్న ఈసీ నిర్ణయాన్ని అసోం ప్రభుత్వం స్వాగతిస్తోందన్నారు. ఇది అర్హత ఉన్న పౌరులందరికీ స్పష్టమైన, అప్‌డేట్ చేసిన ఖచ్చితమైన ఓటరు జాబితాను సిద్ధం చేయడంలో సహాయపడుతుందన్నారు. ఈ సవరణ పారదర్శకంగా, సకాలంలో పూర్తయ్యేలా ఎన్నికల సంఘానికి ప్రభుత్వం సహకారం అందిస్తుందన్నారు. వచ్చే ఏడాది అసోం అసెంబ్లీ ఎన్నికలు జరగనున్నాయి. ఇదిలా ఉండగా అక్టోబర్‌లో కేంద్ర ఎన్నికల సంఘం 12 రాష్ట్రాలు, కేంద్ర పాలిత ప్రాంతాల్లో రెండోదశ 'సర్' కోసం నోటిఫికేషన్ జారీ చేసిన విషయం తెలిసిందే. ఈ ప్రక్రియ పూర్తయిన తర్వాత, తుది ఓటర్ల జాబితా ఫిబ్రవరి 7న ప్రచురించనున్నారు.

## ఆత్మాహుతి బాంబర్ సహచరుడి విచారణ

# శ్రీనగర్‌లో పొలిటికల్ సైన్స్ గ్రాడ్యుయేట్ డ్యానిష్ అరెస్టు

**న్యూఢిల్లీ, నవంబరు 17:** ఢిల్లీ ఎర్రకోట వద్ద జరిగిన కారు బాంబు పేలుడుపై జాతీయ దర్యాప్తు సంస్థ దర్యాప్తులో కీలక విషయాలు వెల్లడయ్యాయి. కశ్మీరీ ఆత్మాహుతి బాంబర్ డాక్టర్ ఉమర్ నబీ సహ కుట్రదారుడు అమీర్ రషీద్ అలీ కీలక విషయాలు వెల్లడించాడు. అంతేకాకుండా డాక్టర్ ఆదిల్ రాథర్, డాక్టర్ ముజఫర్ గనైతో సహా ఇతర నిందితుల విచారణ ఆధారంగా శ్రీనగర్ పోలీసులు పొలిటికల్ సైన్స్ గ్రాడ్యుయేట్ డానిష్‌ను అరెస్ట్ చేశారు. డాక్టర్ ఉమర్ పేలుడు పదార్థాలు ఉన్న వాహనాన్ని ఢిల్లీలోని రద్దీగా ఉండే ప్రదేశంలో, ఆధ్యాత్మిక ప్రదేశాల్లో వదిలిపెట్టి వెళ్లాలని కుట్ర పన్నినట్లుగా అధికారులు తెలిపారు. ఆత్మాహుతి బాంబర్ కోసం అన్వేషన జైష్ ఏ మహ్మద్‌తో ముడిపడి ఉన్న అంతర్రాష్ట్ర ఉగ్రవాద నెట్‌వర్క్‌పై దర్యాప్తులో ప్రమాదకరమైన కొత్త కోణం వెలుగులోకి వచ్చినట్లయ్యింది. డానిష్ విచారణ ఆధారంగా 2021లో టర్కీకి వెళ్లిన డాక్టర్ ముజమ్మిల్ అహ్మద్ ఘనీ వైట్‌కాలర్ టెర్రరిస్ట్ మాడ్యూల్ సభ్యుడు డాక్టర్ ముజమ్మిల్ అహ్మద్ ఘనీతో కలిసి డాక్టర్ ఉమర్ తీవ్రవాదం వైపు వెళ్లాడని అక్కడ జైష్ ఏ మహ్మద్ భూగర్భ గ్రౌండ్ కార్యకర్తను కలిశాడు. ఈ అనుమానితుల ప్రొఫైల్ 20 సంవత్సరాల కిందట నియమించబడిన ఉగ్రవాదుల ప్రొఫైల్ నుంచి భిన్నంగా ఉంది. 2000వ సంవత్సరం నుంచి 2020 వరకు ఉగ్రవాద సంస్థలు ఇప్పటికే ఉగ్రవాద కార్యకలాపాల్లో పాల్గొన్న యువతపై దృష్టి సారించాయి. జైళ్లలో పెద్ద సంఖ్యలో యువత పెద్ద సంఖ్యలో యువత తీవ్రవాదానికి గురయ్యారు. ఎర్రకోట సమీపంలో జరిగిన కారు బాంబు దాడిలో డాక్టర్ ఒమర్ నబీ 30 నుంచి 40 కిలోగ్రాముల పేలుడు పదార్థాలను ఉపయోగించారు. ఇప్పటివరకు జరిగిన దర్యాప్తులో పేలుడులో అమ్మోనియం నైట్రేట్ ఉపయోగించినట్లు నిర్ధారించారు. పేలుడును మరింత శక్తివంతం చేయడానికి అమ్మోనియం నైట్రేట్‌తో పాటు ఇతర పేలుడు పదార్థాలను ఉపయోగించారని అనుమానిస్తున్నారు. అమ్మోనియం నైట్రేట్‌తో ఏ రసాయనాలను ఉపయోగించారో తెలుసుకోవడానికి దర్యాప్తు కొనసాగుతోంది. కారు వెనుక భాగంలో పేలుడు పదార్థాలు నిల్వ చేసినట్లు అనుమానిస్తున్నారు. డాక్టర్ ఒమర్ నబీ కారు హుడ్‌కు డిటోనేటర్‌ను అమర్చి, కారు వెనుక భాగంలో నిల్వ చేసిన పేలుడు పదార్థాలను పేల్చడానికి దాన్ని ఉపయోగించారని ప్రాథమిక దర్యాప్తులో తేలింది. రెండు రోజుల కిందట పార్కింగ్ స్థలంలో 3.29 గంటల పాటు ఉమర్ బస చేసిన సమయంలో పేలుడు పదార్థాలను తయారు చేసి ఉండవచ్చని అనుమానిస్తున్నారు. ఒంటరిగా పేలుడు పదార్థాలను తయారు చేశాడా మరెవరైనా సహాయం అందించారాఅన్న విషయం తెలుసుకునేందుకు ప్రయత్నిస్తున్నాయి. ఇందు కోసం దర్యాప్తు సంస్థలు మొత్తం ప్రాంతం నుంచి డంప్ డేటాను సేకరించాయి. దర్యాప్తు సంస్థలు సంఘటన స్థలం నుంచి 40కిపైగా నమూనాలను సేకరించాయి. డిటోనేటర్ హుడ్ కింద ఉన్న బ్యాటరీకి అనుసంధానించినట్లుగా అనుమానిస్తున్నారు. సంఘటనా స్థలం నుంచి పలు సన్నని వైర్లను సైతం స్వాధీనం చేసుకున్నారు. ఢిల్లీ ఎన్‌సీఆర్, హర్యానాలోని దాదాపు 5వేల సీసీటీవీ కెమెరాల సహాయంతో దర్యాప్తులు పేలుడు తర్వాత దాదాపు 500 నుంచి 600 మీటర్ల వ్యాసార్థంలో ఐ20 కారు ముక్కలను స్వాధీనం చేసుకున్నాయి. ఏ రకమైన పేలుడు పదార్థం కారును చిన్న ముక్కలుగా విరిచిందో తెలుసుకోవడానికి వారి ఫోరెన్సిక్ దర్యాప్తు జరుగుతోంది. ఢిల్లీ, హర్యానా, జమ్మూ కశ్మీర్, యూపీలోని వివిధ ప్రాంతాలలో దర్యాప్తు బృందాలు నిరంతరం దాడులు జరుపుతున్నాయి. ఎర్రకోట సమీపంలో జరిగిన పేలుడులో మరణించిన ఆటో డ్రైవర్ బిలాల్ అహ్మద్ పోస్టుమార్టం ఇంకా పెండింగ్‌లోనే ఉంది. జమ్మూ కశ్మీర్‌లోని గందర్బాల్‌లో నివసించే బిలాల్ కుటుంబం ఎస్ఎస్‌పీ ద్వారా ఢిల్లీ పోలీసులను సంప్రదించి ఢిల్లీకి వస్తామని చెప్పింది. ఈరిక్షా డ్రైవర్ అయిన బిలాల్ వస్తువులను వదిలి ఎర్రకోటకు తిరిగి వస్తుండగా పేలుడులో గాయపడ్డాడు. చికిత్స పొందుతూ గురువారం మరణించాడు. అదే సమయంలో ఆత్మాహుతి బాంబర్ దాడి చేసిన డాక్టర్ ఒమర్ నబీ మృతదేహంలోని పలు ముక్కలు మార్చురీకి తరలించారు.

మృతదేహాన్ని డీఎన్ఏ ద్వారా గుర్తించారు. భద్రతా బలగాలు అతని కుటుంబాన్ని ప్రశ్నిస్తున్నాయి.

**పేలుడులో ఆటోడ్రైవర్ బిలాల్ మృతి, మృతదేహంకోసం ఇప్పటికీ రాని కుటుంబీకులు**

**ఆత్మాహుతిబాంబర్ చేయిని భద్రపరిచిన అధికారులు**

## పశ్చిమబెంగాల్ రాజ్‌భవన్‌లో తనిఖీలు

**కోల్‌కతా, నవంబర్ 17:** పశ్చిమ బెంగాల్ రాజ్‌భవన్ ప్రాంగణంలో ఆయుధాలు, మందుగుండు సామగ్రిని నిలువ చేశారంటూ టిఎంసి ఎంపి కల్యాణ్ బెనర్జీ చేసిన ఆరోపణలు చర్చనీయాంశంగా మారాయి. వీటిని తీవ్రంగా పరిగణించిన గవర్నర్ సివి ఆనంద్‌బోస్ సోమవారం రాజ్‌భవన్‌లో భద్రతా సిబ్బందితో తనిఖీలు చేయించారు. 'ఆయుధాలు, మందుగుండు సామగ్రిని నిలువ చేశారా? అని గుర్తించేందుకు కోల్‌కతా పోలీసులు, కేంద్ర బలగాలు, బాంబు స్క్వాడ్, డాగ్ స్క్వాడ్‌లతో కూడిన బృందానికి గవర్నర్ బోస్ నేతృత్వం వహించారు. అని ఓ అధికారి తెలిపారు. ప్రస్తుతం పశ్చిమబెంగాల్‌లో ఓటర్ల జాబితా ప్రత్యేక సమగ్ర సవరణ కొనసాగుతోంది. ఎన్నికల ప్రక్రియను ప్రక్షాళన చేసేందుకు ఎస్ఐఆర్ ఎంతో అవసరమని శనివారం గవర్నర్ వ్యాఖ్యానించారు. ఇది జరిగిన గంటల వ్యవధిలోనే గవర్నర్, రాజ్‌భవన్‌ను టిఎంసి ఎంపి కల్యాణ్ బెనర్జీ లక్ష్యంగా చేసుకున్నారు. రాజ్‌భవన్ లోపల బిజెపి నేరస్థులకు గవర్నర్ ఆశ్రయం కల్పించారు. వారికి బాంబులు, తుపాకులు సమ కూర్చారు అని తీవ్ర ఆరోపణలు చేశారు. దీంతో గవర్నర్ ఉత్తర బెంగాల్‌లో తన పర్యటనను కుదించుకుని రాజ్‌భవన్‌కు తిరిగి వచ్చారు. ఈ క్రమంలోనే తని ఖీలకు నేతృత్వం వహించారు. సోదాల కోసం రాజ్‌భవన్ ప్రాంగణాన్ని ఖాళీ చేయించారు. పోలీస్ అవుట్‌పోస్ట్ వద్ద కూడా సిబ్బందిని మోహరించారు. వివిధ విభాగాల అధికారులు కూడా ఈ ఆపరేషన్‌లో పాల్గొన్నారు. గవర్నర్ వెంట జర్నలిస్టులతో పాటు ప్రముఖులు ఉన్నారు. ఇదంతా ప్రత్యక్ష ప్రసారం చేయించారు అని సంబంధిత అధికారి తెలిపారు. బెనర్జీ ఆరోపణలపై చట్టపరమైన అభిప్రాయం కోరినట్లు గవర్నర్ బోస్ ఇప్పటికే తెలిపారు. మరోవైపు ఈ వ్యవహారంపై కోర్టులో పోరాటానికి సిద్ధంగా ఉన్నానని, తనను బెదిరిం చలేరని ఎంపి కల్యాణ్ బెనర్జీ స్పష్టం చేశారు.

**ఆయుధాలు, మందుగుండు సామగ్రి నిల్వ చేశారంటూ గవర్నర్‌పై టిఎంసి ఎంపి కల్యాణ్ ఆరోపణలు!**

# ఉగ్రవాద గ్రూపులకు మద్దతు కొనసాగిస్తే తీవ్ర పరిణామాలు

## పాక్‌ను హెచ్చరించిన భారత్ సైన్యాధిపతి జనరల్ ఉపేంద్ర ద్వివేది

**న్యూఢిల్లీ, నవంబర్ 17:** పాకిస్థాన్‌కు భారత సైన్యాధిపతి జనరల్ ఉపేంద్ర ద్వివేది తీవ్ర హెచ్చరికలు చేశారు. ఉగ్రవాదులను, వారి మద్దతుదారులను భారత్ ఒకే విధంగా పరిగణిస్తుందని ఉగ్రవాదానికి వ్యతిరేకంగా చర్యలు తీసుకుంటోందని స్పష్టం చేశారు. పాకిస్తాన్‌తో వ్యవహరించే విషయంలో భారత ప్రభుత్వం కొత్త విధానాలను అనుసరిస్తున్నట్లు తెలిపారు. భారత్‌ను లక్ష్యంగా చేసుకుంటున్న ఉగ్రవాద గ్రూపులకు మద్దతును కొనసాగిస్తే పాక్ తీవ్ర పరిణామాలు ఎదుర్కోవాల్సి వస్తుందని హెచ్చరించారు. ఉగ్రవాద ముఠాలను ఎగదోయడం మానుకోకుంటే ఆ దేశ అస్థిత్వమే ప్రమాదంలో పడుతుందన్నారు. భారత ప్రభుత్వం ఎప్పుడూ దేశ ప్రజల పురోగతి, శ్రేయస్సుపై దృష్టి పెడుతుందని, తన మార్గంలో ఎవరైనా అడ్డంకులు సృష్టిస్తే, దీటుగా స్పందిస్తుందని జనరల్ ద్వివేది అన్నారు. ఆపరేషన్ సిందూర్ సమయంలో పాకిస్తాన్‌లో ఉగ్రవాద స్థావరాల ఉనికి గురించి ప్రపంచానికి ఆధారాలు అందించామన్నారు. చర్చలు, ఉగ్రవాదం ఎన్నటికీ కలిసి సాగవని రక్తం, నీరు కలిసి ప్రవహించబోవని పాక్‌కు గట్టి హెచ్చరికలు చేశారు. ప్రస్తుతం బ్లాక్‌బెయిల్ భయపడే స్థితిలో భారత్ లేదని శత్రువులను ఎదుర్కోవడానికి దేశంలోని నేతలంతా ఒక్కతాటిపై పని చేస్తున్నారన్నారు. ఆర్టికల్ 370 రద్దు తర్వాత జమ్మూకశ్మీర్‌లో పరిస్థితి మెరుగుపడిందన్నారు. ఇంతకు ముందుతో పోల్చితే దేశమైన చైనాతో భారత్ సంబంధాలు బలపడుతున్నాయన్నారు.

## ఢిల్లీపేలుళ్లకు నేపాల్‌నుంచి సెకండ్‌హ్యాండ్‌ఫోన్ల కొనుగోలు

### ఏడు ఫోన్లు, 18 సిమ్‌కార్డులు వినియోగం

**న్యూఢిల్లీ, నవంబరు 17:** ఢిల్లీ పేలుళ్ల కుట్రదారులు సెకెండ్ హ్యాండ్ ఫోన్లను ఉపయోగించినట్లు తేలింది. కుట్రదారులు పొరుగుదేశం నేపాల్‌లో ఏడు సెకెండ్ హ్యాండ్ ఫోన్లను కొనుగోలు చేసి దాదాపు 17 సిమ్ కార్డులను ఉపయోగించినట్లు తేలింది. అందులో ఆరు సిమ్ కార్డులను ఉత్తరప్రదేశ్ కాన్పూర్‌లోని బెకాన్‌గంజ్ అడ్రెస్‌తో తీసుకున్నట్లు దర్యాప్తులో తేలింది. సంబంధితకు సిమ్ కార్డుకు ఇచ్చిన ఆధారాల ఆధారంగా భద్రతా అధికారులు దర్యాప్తు సాగిస్తున్నారు. వైట్ కాలర్ టెర్రర్ మాడ్యూల్‌లో పలువురు వైద్యులను అదుపులోకి తీసుకున్నారు.

# కాంగో రాగి గనుల్లో కుప్పకూలిన వంతెన

## 32 మంది మృతి, మరికొందరికి గాయాలు

**కిన్షాసా(కాంగో), నవంబరు 17:** ఆఫ్రికా దేశం కాంగోలో ఘోర ప్రమాదం జరిగింది. రాగి గనిలో వంతెన కుప్పకూలింది. దీంతో 32 మంది మృతి చెందారు. కాంగోలోని లువాలాబా ప్రావిన్స్‌లోని కలాండో సైట్‌లో రాగి గని ఉంది. ఈ మైనింగ్ సైట్‌లో వందలమంది కార్మికులు పనిచేస్తున్నారు. ఈ క్రమంలో మైనింగ్ వద్ద కాల్పుల శబ్దం వినిపించడంతో ఇరుకైన వంతెనపై కార్మికులు ఒక్కసారిగా పరుగులు తీశారు. దీంతో అది కుప్పకూలిపోయింది. ఈ ప్రమాదం ఇప్పటివరకు సుమారు 32 మంది చనిపోయారని మైనింగ్ ఏజెన్సీ తెలిపింది. మృతుల సంఖ్య మరింత పెరిగే అవకాశం ఉందని వెల్లడించింది. కాంగోలో ఈ ఏడాది జరిగిన అతిపెద్ద మైనింగ్ ప్రమాదాల్లో ఒకటిగా నిలిచింది. 49 మంది మరణించారని, మరో 20 మంది దవాఖానాలో చికిత్స పొందుతున్నారని, వారి పరిస్థితి విషమంగా ఉందని రాయిటర్స్ వర్గాలు పేర్కొన్నాయి. కాంగోలో మైనింగ్ గని ముఖ్యమైన జీవనాధారం.

దాదాపు 15 లక్షల నుంచి 20 లక్షల మంది ఈ గని ద్వారా ఉపాధి పొందుతున్నారు. పరోక్షంగా లక్షలాది దీని మీద ఆధారపడి బతుకుతున్నారు. అయితే కనీస భద్రతా చర్యలు లేకపోవడంతో తరచూ ప్రమాదాలు జరుగుతున్నాయి. ప్రస్తుతం ఈ ప్రమాదానికి సంబంధించిన విడియో సోషల్ మీడియాలో వైరల్‌గా మారింది

## సంక్షిప్తంగా..

### పాక్‌లోఉవ్వెత్తున నిరసనలు

**ఇస్లామాబాద్, నవంబరు 17:** పాకిస్థాన్‌లో ఇటీవల ఆమోదం పొందిన 27వ రాజ్యాంగ సవరణ తీవ్ర రాజకీయ దుమారాన్ని రేపుతోంది. ఈ సవరణకు వ్యతిరేకంగా సింధ్ ప్రావిన్స్‌లో నిరసనలు వెల్లువెత్తాయి. పాకిస్థాన్ అవామీ తెహ్రీక్ (పీఏటీ), దాని మహిళా విభాగం సింధియానీ తెహ్రీక్ (ఎస్టీ) ఆధ్వర్యంలో ఆందోళనలు కొనసాగుతున్నాయి. కార్పొరేట్ ఫార్మింగ్, సింధు నదిపై కొత్త కాలువలు, సింధ్ వనరుల దోపిడీని నిరసిస్తూ కార్యకర్తలు వీధుల్లోకి వచ్చి తమ గళం వినిపిస్తున్నారు. జైల్ రోడ్ నుంచి స్థానిక ప్రెస్ క్లబ్ వరకు భారీ ర్యాలీ నిర్వహించారు. ఈ సందర్భంగా పీఏటీ అధ్యక్షుడు వసంద్ ఠారీ మాట్లాడుతూ, 27వ సవరణ ప్రజాస్వామ్యంపై జరిగిన దాడి అని అభివర్ణించారు. ఈ సవరణ ద్వారా పాలకులు రాజ్యాంగాన్ని వక్రీకరించి, ప్రాథమిక హక్కులను కాలరాస్తున్నారని ఆరోపించారు.

### భార్య లగేజీలో బాంబు ఉందని భర్త బెదరింపులు

**డల్లాస్, నవంబరు 17:** అమెరికాలో ఓ ప్రయాణికుడు సృష్టించిన కలకలంతో యునైటెడ్ ఎయిర్‌లైన్స్ విమానాన్ని అత్యవసరంగా ల్యాండ్ చేయాల్సి వచ్చింది. డాలస్ నుంచి షికాగో వెళ్తున్న విమానంలో తన భార్య లగేజీలో బాంబు ఉందని ఓ వ్యక్తి సిబ్బందికి చెప్పడంతో తీవ్ర గందరగోళం నెలకొంది. అప్రమత్తమైన పైలట్, విమానాన్ని వెంటనే దారి మళ్లించారు. ప్రయాణికుడి హెచ్చరికతో విమానాన్ని మిస్సౌరీలోని సెయింట్ లూయిస్ లాంబెర్ట్ అంతర్జాతీయ విమానాశ్రయంలో ఉదయం 8:40 గంటల సమయంలో సురక్షితంగా దించేశారు. సమాచారం అందుకున్న వెంటనే ఎమర్జెన్సీ సిబ్బంది, బాంబ్ స్క్వాడ్ బృందాలు అక్కడికి చేరుకున్నాయి. ప్రయాణికులందరినీ కిందకు దించి, లగేజీని క్షుణ్ణంగా తనిఖీ చేశారు.

### ఎప్‌స్టీన్ ఫైల్స్‌పై వెనక్కి తగ్గిన ట్రంప్

**వాషింగ్టన్, నవంబరు 17:** అమెరికాను కుదిపేసిన సెక్స్ కుంభకోణం ఎప్‌స్టీన్ ఫైల్స్‌కు సంబంధించిన విషయంలో అధ్యక్షుడు డొనాల్డ్ ట్రంప్ యూ టర్న్ తీసుకున్నారు. ఈ కేసుకు సంబంధించిన ఫైల్స్‌ను బహిర్గతం చేసే బిల్లుకు మద్దతు ఇవ్వాలని హౌస్ రిపబ్లికన్లను కోరారు. దీన్ని ఇంతకుముందు వ్యతిరేకించిన ఆయన.. ఇప్పుడు నిర్ణయాన్ని మార్చుకోవడం అమెరికాలో సంచలనంగా మారింది. 'దాయదానికి ఏమీ లేదు' అని ట్రంప్ ట్రూత్ సోషల్ మీడియాలో పోస్టు చేశారు. రిపబ్లికన్ పార్టీ విజయాల నుంచి దృష్టి మరల్చడానికే 'రాడికల్ లెఫ్ట్ డెమోక్రాట్'లు సృష్టించిన తప్పుడు ప్రచారం అని ఎప్‌స్టీన్ ఫైల్స్ కేసును ఉద్దేశించి అన్నారు. రిపబ్లికన్లు మళ్లీ అమెరికా ప్రయోజనాలపై దృష్టి కేంద్రీకరించాలని కోరారు.

### వ్యవస్థీకృత లోపాలవల్లే ఎగుమతుల సంక్షోభం

**కరాచి, నవంబరు 17:** పాకిస్థాన్ ఎదుర్కొంటున్న ఎగుమతుల సంక్షోభం తాత్కాలిక సమస్య కాదని, దశాబ్దాలుగా పేరుకుపోయిన లోతైన వ్యవస్థాగత లోపాల ఫలితమని ప్రపంచ బ్యాంకు తీవ్రంగా హెచ్చరించింది. దేశ ఆర్థిక వ్యవస్థను గాడిలో పెట్టాలంటే తక్షణ సంస్కరణలు చేపట్టాలని సూచించింది. ప్రపంచ బ్యాంకు తన తాజా నివేదికలో పాకిస్థాన్ బలహీనమైన ఎగుమతులకు గల కారణాలను విశ్లేషించింది. అస్థిరమైన విధానాలు, వక్రీకరించిన మార్కెట్లు, సంస్కరణలను అమలు చేయడంలో నిరంతర వైఫల్యమే ప్రస్తుత దుస్థితికి కారణమని స్పష్టం చేసింది. 1990లలో పాక్ జీడీపీలో ఎగుమతుల వాటా 16 శాతంగా ఉండగా, 2024 నాటికి అది కేవలం 10 శాతానికి పడిపోయిందని నివేదిక పేర్కొంది. ఇదే సమయంలో భారత్, బంగ్లాదేశ్, వియత్నాం వంటి దేశాలు ఎగుమతుల్లో గణనీయమైన వృద్ధిని సాధించాయని గుర్తుచేసింది.

# సిఎంతోపాటు ప్రముఖ నటుల నివాసాలకు మళ్లీ బాంబు బెదరింపులు

**చెన్నై, నవంబరు 17:** తమిళనాడులో ప్రముఖులను లక్ష్యంగా చేసుకుని ఆకతాయిలు మరోసారి రెచ్చిపోయారు. సీఎం ఎంకే స్టాలిన్‌తో పాటు ప్రముఖ నటులు అజిత్ కుమార్, అరవింద్ స్వామి, ఖుష్బూ నివాసాల్లో బాంబులు పెట్టినట్లు ఆదివారం రాత్రి ఈమెయిల్ ద్వారా బెదిరింపులు వచ్చాయి. ఈ హెచ్చరిక ఈ మెయిల్ డీజీపీ కార్యాలయానికి కూడా రావడంతో పోలీసులు తక్షణమే అప్రమత్తమయ్యారు. ఈమెయిల్ సమాచారం అందిన వెంటనే, బాంబు నిర్వీర్యక దళాలు రంగంలోకి దిగాయి. సీఎం స్టాలిన్, ముగ్గురు నటుల నివాసాలకు ఏకకాలంలో చేరుకుని క్షుణ్ణంగా తనిఖీలు చేపట్టాయి. గంటలపాటు సాగిన సోదాల్లో ఎక్కడా ఎలాంటి పేలుడు పదార్థాలు లభించకపోవడంతో అదంతా ఉత్తిదేనని తేలింది. దీంతో అధికారులు, కుటుంబ సభ్యులు ఊపిరి పీల్చుకున్నారు. నటుడు అజిత్ కుమార్‌కు బాంబు బెదిరింపు రావడం వారం రోజుల్లో ఇది రెండోసారి కావడం గమనార్హం. గత వారం కూడా చెన్నైలోని ఇంజంబాక్కంలో ఉన్న ఆయన నివాసానికి గుర్తు తెలియని వ్యక్తి నుంచి బెదిరింపు కాల్ వచ్చింది. ఇటీవల కాలంలో చెన్నైలో ఇలాం

18-11P□g6exHMNWJQE 10_18-11P□g6exHMNWJQE.qxd 17/Nov/25 10:13 PM Page 1

## భీమవరంలో హిందూ వనవిహార్

### ఇటువంటి కార్యక్రమాలు ఆధ్యాత్మికతను పెంచుతాయి

### కేంద్రమంత్రి భూపతిరాజు శ్రీనివాస వర్మ

భీమవరం, నవంబర్ 17 ప్రభాతవార్త: భీమవరం పట్టణంలోని ప్రకృతి ఆశ్రమం తోటలో ఆదివారం హిందూ వన విహార్ కార్యక్రమం అత్యంత వైభవంగా, ఆధ్యాత్మిక శోభతో ఘనంగా జరిగింది. కార్తీక మాసం పవిత్రతను, హిందూ ధార్మిక జీవన మౌలిక సిద్ధాంతాలను భవిష్యత్ తరాలకు అందించాలనే సంకల్పంతో ఈ కార్యక్రమాన్ని కన్వీనర్ మంతెన రామచంద్రరాజు ఆధ్వర్యంలో నిర్వహించారు. ఈ కార్యక్రమానికి ముఖ్య అతిథిగా కేంద్ర ఉక్కు, భారీ పరిశ్రమలశాఖ సహాయమంత్రి భూపతిరాజు శ్రీనివాస వర్మ తదితరులు పాల్గొన్నారు. ఈ సందర్భంగా కేంద్ర మంత్రి శ్రీనివాస వర్మ మాట్లాడుతూ కార్తీక మాసంలో కుల ప్రాంతాలకు అతీతంగా, హిందూ ధర్మానికి చెందిన జీవన మౌలిక సిద్ధాంతాలను, వన భోజనాల విశిష్టతను భవిష్యత్ తరాలకు అందించాలనే పవిత్ర సంకల్పంతో రాష్ట్రీయ స్వయంసేవక్ సంఘ్ ఈ కార్యక్రమం నిర్వహించడం అభినందనీయం అని కొనియాడారు. సమాజంలో సౌభాగ్యాన్ని, సమిష్టి సంస్కృతిని పెంపొందించడానికి ఇలాంటి ఆధ్యాత్మిక కార్యక్రమాలు ఎంతగానో దోహదపడతాయని ఆయన పేర్కొన్నారు. తాడేపల్లి శివ కేశవ పీఠం వ్యవస్థాపకులు మాతా శివానంద సరస్వతి తమ అనుగ్రహ భాషణం ద్వారా హిందూ ధర్మ విశిష్టతను తెలియజేశారు. ఆర్.ఎస్.ఎస్. ఆంధ్ర ప్రాంత ప్రచారక్ విజయదిత్య ప్రధాన వక్తగా పాల్గొని హిందూ కుటుంబ వ్యవస్థ యొక్క విలువను, పరస్పర సహాయ సహకారాల ఆవశ్యకతను వివరించారు. హిందూ కులాలుగా విడిపోకుండా ఐక్యతగా ఒకే కుటుంబంగా కలిసిమెలిసి ఉండాలని అన్నారు. అంతకుముందు ఈ వన విహార్ కార్యక్రమంలో కార్తీక దామోదర పూజా కార్యక్రమంతోపాటు హిందూ సంస్కృతి సంప్రదాయాలను తెలిపే విధంగా పలు సాంస్కృతిక కార్యక్రమాలను కూడా నిర్వహించారు. ఈ కార్యక్రమంలో బిజెపి రాష్ట్ర అధికార ప్రతినిధి ముళ్ళపూడి రేణుక, బిజెపి జిల్లా అధ్యక్షురాలు అయినంపూడి శ్రీదేవి, బిజెపి జిల్లా ప్రధాన కార్యదర్శి కలిదిండి వినోద్ వర్మ, తోట గంగరాజు, సీనియర్ నాయకులు సుభాష్ రాజుతో పాటు పార్టీలు, కులాలకు అతీతంగా పెద్ద సంఖ్యలో హిందూ బంధువులు పాల్గొని వనభోజనాలను స్వీకరించారు.

## శ్రీకాళహస్తీశ్వరాలయానికి పోటెత్తిన భక్తజనం

శ్రీకాళహస్తి, నవంబరు 17 ప్రభాతవార్త: కార్తీకమాసం చివరి సోమవారం కావడంతో శ్రీకాళహస్తీశ్వరాలయానికి భక్త జనం పోటెత్తారు. ఆలయం భక్తులతో కిటకిట లాడింది. వరుస సెలవులతో భక్తుల తాకిడి పెరుగుతుంది. ఎటు చూసినా భక్త జనమే అన్నట్లు మారింది. సన్నిధివీధి అంతా జనమయంగా మారింది. ఓ వైపు కాలినడకన వచ్చే భక్తులు మరో వైపు వాహనాల రద్దీతో కిటకిట లాడింది. సోమవారం సుమారు 40వేల మంది దర్శనం చేసుకున్నట్లు సమాచారం. రాహుకేతుదోష నివారణ పూజలు ఆరువేలకు పైగా జరిగాయి. మహాన్యాసపూర్వక ఏకాదశ రుద్రాభిషేకాలకు భక్తులు కదలి వచ్చారు. భక్తులకు ఎలాంటి ఇబ్బంది లేకుండా ఆలయ ఇఓ డి.బాపిరెడ్డి ముందు జాగ్రత్త చర్యలు తీసుకున్నారు.

### 19న స్వర్ణముఖి హారతులకు ఏర్పాట్లు

శ్రీకాళహస్తి, నవంబరు 17 ప్రభాతవార్త: శ్రీకాళహస్తీశ్వరాలయం సారథ్యంలో ఈ నెల 19న స్వర్ణముఖి హారతులకు సన్నాహాలు చేస్తున్నారు. ఈ కార్యక్రమాలకు సంబంధించి స్థానిక శాసనసభ్యుడు బొజ్జల వెంటకసుధీర్‌రెడ్డి వివరిస్తూ ఇదో చారిత్రాత్మక సంఘటన, ఈ ఏడాది స్వర్ణముఖి నదిలో నిండుగా నీళ్ళున్నాయని, కట్టుదిట్టమైన ఏర్పాట్లుకు ఆదేశించామన్నారు. అయితే తుపాను హెచ్చరిక కొంత ఆందోళన కల్గిస్తుందన్నారు. కానీ చుట్టుపక్కల గ్రామాల నుంచి, పట్టణంలోని పలు ప్రాంతాల నుంచి మహిళా భక్తులు విశేషంగా హాజరయ్యే కార్యక్రమాలకు ఎలాంటి ఇబ్బంది లేకుండా ఏర్పాట్లుకు ఆదేశించామన్నారు.

### స్వర్ణముఖి పుష్కరాలే...

సాధారణంగా నదులకు 12 సంవత్సరాలకొకమారు పుష్కరాలు నిర్వహించటం ఆనవాయితి. అయితే జీవనది స్వర్ణముఖి నదికి ప్రతి ఏడాది పుష్కరాలే అన్నట్లు నిర్వహించాలన్న లక్ష్యంతో ఏర్పాటు చేసారని ఎమ్మెల్యే సుధీర్‌రెడ్డి వివరించారు. వేలాది మంది తరలి వచ్చినా ఎలాంటి ఇబ్బంది లేకుండా హారతులివ్వటానికి తిలకించటానికి అవకాశం కల్పిస్తామని చెప్పారు. కార్తీక మాసంలో నదిలో దీపం వెలిగించాలన్న మహిళల మనోభావాలకు పెద్దపీట వేస్తున్నట్లు వివరించారు.

## డిసెంబర్ 31 వరకు ఇస్రో బెలూన్ ప్రయోగాలు

సచివాలయం, నవంబరు 17 ప్రభాతవార్త: టాటా ఇనిస్టిట్యూట్ ఆఫ్ ఫండమెంటల్ రీసెర్చ్, అణుశక్తి శాఖ మరియు భారత అంతరిక్ష పరిశోధనా సంస్థ సంయుక్త ఆధ్వర్యంలో డిసెంబర్ 31 వరకు శాస్త్రీయ బెలూన్ ప్రయోగాలు నిర్వహిస్తున్నామని హైదరాబాద్ టిఐఎఫ్ఆర్ సైంటిస్ట్ డాక్టర్ టి.వెంకటేశ్వరరావు తెలిపారు. శాస్త్రీయ బెలూన్ ప్రయోగాలు పూర్తయిన అనంతరం పరికరాలు బెలూన్ నుండి విడిపోయి రంగుల ప్యారాషూట్లతో నెమ్మదగా భూమి పైకి వస్తాయన్నారు. గాలుల దిశను బట్టి ఇవి హైదరాబాద్ నుండి 200 నుంచి 350కిమీ దూర ప్రాంతాల్లో పడే అవకాశం ఉందన్నారు. విశాఖపట్నం, హైదరాబాద్, షోలాపూర్ ప్రాంతాల్లో దీని పరిధి వ్యాపించే అవకాశం ఉందన్నారు. పాలిథిన్ పదార్థాంతో తయారైన ఈ బెలున్ల వ్యాసం 50 నుంచి 85మీటర్ల వరకు ఉంటుందన్నారు. ఇవి ఇసీఐఎల్ ప్రాంతంలోని టిఐఎఫ్ఆర్ బెలూన్ ప్రయోగ కేంద్రం నుంచి రాత్రి 8 నుంచి ఉదయం 6.30గంటల మధ్య హైడ్రోజన్ వాయువుతో నింపి వదులుతారన్నారు. ఇవి 30కిమీ నుంచి 42కిమీ ఎత్తు వరకు చేరి శాస్త్రీయ పరికరాలతో ప్రయోగాలు నిర్వహిస్తాయన్నారు. ఆయా పరికరాలు ఏపిలోని తూర్పు, పశ్చిమ గోదావరి, కృష్ణా, గుంటూరు, ప్రకాశం, కర్నూలు, చిత్తూరు, అనంతపురం, ఎస్పీఎస్ఆర్ నెల్లూరు, శ్రీకాకుళం, విజయనగరం, వైఎస్సార్ కడప, విశాఖపట్నం జిల్లాల్లో పడవచ్చన్నారు. ఆయా ప్యారషూట్లలో ఉన్న శాస్త్రీయ పరికరాలు సున్నితమైనవి కావున వాటిని తాకడం, పగలగొట్టడం చేయరాదన్నారు. వాటిని గుర్తించిన వెంటనే సమీప పోలీస్టేషన్, పోస్టాఫిస్ లేదా జిల్లా అధికారులకు సమాచారం అందించాలన్నారు. తగిన సమాచారం అందించిన వారికి తగిన బహుమతి, ప్రయాణ ఖర్చులు చెల్లిస్తారన్నారు. గ్రామీణ ప్రాంతాల్లో ప్రజలు ఈ బెలూన్లు గుర్తించే అవకాశం ఉన్నందున విస్తృతంగా ప్రచారం చేయాలని టిఐఎఫ్ఆర్ సైంటిస్ట్ టి.వెంకటేశ్వరావు తెలియజేశారు.

# గిరిజనులు సంస్కృతికి వారసులు

- వైద్య, ఆరోగ్యశాఖ మంత్రి సత్య కుమార్
- రాష్ట్ర ఎస్టీ కమిషన్ నూతన చైర్మన్‌గా సోళ్ల బొజ్జిరెడ్డి, సభ్యులు ప్రమాణ స్వీకారం

విజయవాడ, నవంబరు 17 ప్రభాతవార్త ప్రతినిధి: గిరిజన తెగలు స్వచ్ఛమైన మనస్సుకు, సంస్కృతికి వారసులని వైద్య, ఆరోగ్య కుటుంబ సంక్షేమ శాఖ మంత్రి సత్య కుమార్ అన్నారు. రాష్ట్ర ఎస్టీ కమిషన్ నూతన చైర్మన్‌గా సోళ్ల బొజ్జి రెడ్డి, సభ్యులు సోమవారం ఆర్ అండ్ బి బిల్డింగ్స్ కార్యాలయంలో బాధ్యతలు చేపట్టారు. ఈ సందర్భంగా స్థానిక తుమ్మలపల్లి కళా క్షేత్రంలో గిరిజన సంస్కృతీ, ఆచారాలతో ఏర్పాటు చేసిన నూతన కార్యవర్గ అభినందన సభ నిర్వహించారు. ఈ సభను ముఖ్య అతిథిగా రాష్ట్ర వైద్య ఆరోగ్య, కుటుంబ సంక్షేమ శాఖ మంత్రి సత్య కుమార్ యాదవ్ జ్యోతి ప్రజ్వలన చేసిన అనంతరం రాష్ట్ర ఎస్టీ కమిషన్ నూతన చైర్మన్, సభ్యులతో ప్రమాణ స్వీకారం చేయించారు. ఈ సందర్భంగా మంత్రి సత్యకుమార్ యాదవ్ మాట్లాడుతూ ఎస్టీ కమిషన్ నూతన చైర్మన్‌గా భాధ్యతలు చేపట్టిన సోళ్ల బొజ్జిరెడ్డికి, కమిషన్ సభ్యులుగా భాధ్యతలు చేపట్టిన జీ.సునీత, కే.లక్ష్మి, కే.సాయిరాం, కే.మల్లేశ్వర రావు, వెంకటప్పలకు శుభాకాంక్షలు తెలిపారు. ముఖ్యమంత్రి చంద్రబాబు నాయుడు అప్పగించిన బాధ్యతలకు న్యాయం చేస్తారని దృఢంగా విశ్వసిస్తున్నానన్నారు. షెడ్యూల్డు కులాలు మరియు తెగల సంక్షేమానికి అన్ని విధాల చైర్మన్, సభ్యులు న్యాయం చేస్తారనే నమ్మకం ఉందన్నారు. గత ప్రభుత్వంలో జరిగిన దుశ్చర్యలను, దుష్ట సంస్కృతిని గుర్తు చేసుకోవాలని అప్పుడే భవిష్యత్తులో అటువంటి దుశ్చర్యలు మళ్ళీ పునరావృతం కాకుండా కాపాడుకునే అవకాశం కలుగుతుందన్నారు. షెడ్యూల్డు కులాలు, తెగలను, వెనుకబడిన తరగతుల వారిని కాపాడుకోవాల్సిన బాధ్యత ఎస్సీ, ఎస్టీ, బీసీ కమిషన్‌లపై ఉందన్నారు. దాదాపు 7 శాతం జనాభా కలిగిన ఎస్టీలకి ఒక ప్రత్యేకమైన మంత్రిత్వ శాఖ ఉండాలని కూడా ఎప్పుడూ ఎవరూ ఆలోచించలేదని, ఆంధ్రప్రదేశ్ ప్రభుత్వం 1999లో ఏర్పడిన తర్వాత ముఖ్యమంత్రి చంద్రబాబు నాయుడు హయాంలో కేంద్రంలో స్వర్గీయ అటల్ బిహారీ వాజ్‌పాయ్ ప్రధాన మంత్రిగా ఉన్నప్పుడు తొలిసారి షెడ్యూల్ కులాలకు ఒక మంత్రిత్వ శాఖ ఏర్పాటు చేసారన్నారు. స్వర్ణాంధ్ర ప్రదేశ్, వికసిత భారత్ నిర్మాణంలో గిరిజనులు ముఖ్య భూమిక వహించాలనే సంకల్పంతో గిరిజనుల అభివృద్ధికి బడ్జెట్‌లో కేటాయింపులు పెంచారన్నారు. 2013-14లో కేవలం రూ. 4,200 కోట్లు బడ్జెట్ కేటాయింపులు ఉంటే 2025-26కి రూ.14,956 కోట్లు పెరిగిందన్నారు. మౌలిక సదుపాయాల కల్పన, విద్య, వైద్యం, గృహాలు,మరుగుదొడ్లు, ఆస్పత్రుల నిర్మాణాలు చేయడం ద్వారా గిరిజనుల జీవన ప్రమాణాన్ని పెంచి వారి పిల్లలకి ఉద్యోగ భవిష్యత్తు కల్పించే దిశగా ప్రయత్నాలు జరుగుతున్నాయని మంత్రి సత్యకుమార్ తెలిపారు.

ఎస్సీ కమిషన్ చైర్మన్ జవహర్ మాట్లాడుతూ తాను బొజ్జిరెడ్డి మంచి మిత్రులమని, ఒక రాజ్యాంగ బద్ధ పదివిని బొజ్జి రెడ్డిని వరించడం సంతోషకరమైన విషయమన్నారు. షెడ్యూల్డ్ కులాల మరియు తెగల పరిరక్షణ, హక్కుల కోసం తాము ఎన్నో పోరాటాలు చేశామని, ఎస్సీ కమిషన్ మరియు ఎస్టీ కమిషన్ సమన్వయంతో వ్యవహరిస్తేనే ఆయా కులాలు మరింత అభివృద్ధి సాధించే అవకాశం ఉందన్నారు. శాసన మండలి సభ్యులు సోము వీర్రాజు మాట్లాడుతూ రాష్ట్ర ఎస్టీ కమిషన్ నూతన చైర్మన్‌గా బాధ్యతలు చేపట్టిన సోళ్ల బొజ్జి రెడ్డికి, సభ్యులకు శుభాకాంక్షలు తెలిపారు. షెడ్యూల్డ్ తెగల పరిరక్షణకు సోళ్ల బొజ్జిరెడ్డి నిరంతరం శ్రమిస్తూ ఉంటారని, ముఖ్యమంత్రి చంద్రబాబు నాయుడు సరైన వ్యక్తికి సరైన భాధ్యతలు అప్పగించారన్నారు. శాసనసభ సభ్యులు మిరియాల శిరీష మాట్లాడుతూ తామందరం ఇప్పటివరకు కూడా ఆదివాసీల అభివృద్ధి కోసం మాత్రమే కృషి చేస్తున్నామని ఇకపైన కూడా ఎస్టీ కమిషన్ సహాయ సహకారాలతో ఏజెన్సీ ప్రాంతాలను మరింత అభివృద్ధి చేసేలా కార్యకమాలను చేపడతామని తెలిపారు. నూతన చైర్మన్ బాధ్యతలు చేపట్టిన బొజ్జి రెడ్డికి కమిషన్ సభ్యులకు శుభాకాంక్షలు తెలియచేసారు. ఎస్సీ కమిషన్ చైర్మన్ కే.ఎస్. జవహర్, ఎస్సీ కమిషన్ సెక్రటరీ చిన్న రాములు, ట్రైబల్ వెల్ఫేర్ డైరెక్టర్ సదా భార్గవి, ట్రైబల్ వెల్ఫేర్ డిపార్ట్మెంట్ సిబ్బంది, గురుకుల పాఠశాల విద్యార్థులు పాల్గొన్నారు.

## జనవరి 12 నుండి చెన్నై-నర్సాపురం వందే భారత్ సేవలు ప్రారంభం

- అమృత్ భారత్ స్టేషన్ పథకంలో జిల్లాకు అదనంగా రూ.47.31 కోట్ల నిధులు మంజూరు
- నర్సాపురం నుండి అరుణాచలం ఎక్స్‌ప్రెస్ రెగ్యులరైజేషన్‌కు కేంద్రం గ్రీన్ సిగ్నల్
- కేంద్ర మంత్రి శ్రీనివాసవర్మ వెల్లడి

భీమవరం, నవంబరు 17 ప్రభాతవార్త: దేశంలోనే తొలి సారిగా లూప్ లైన్‌లో వందే భారత్ ఎక్స్‌ప్రెస్ నడిపేందుకు అనుమతి లభించిందని, జనవరి 12 నుండి చెన్నై నుండి నర్సాపురం వందే భారత్ ఎక్స్‌ప్రెస్ సేవలు అందుబాటులోకి వస్తాయని కేంద్ర ఉక్కు, భారీ పరిశ్రమలశాఖ సహాయ మంత్రి భూపతిరాజు శ్రీనివాస వర్మ తెలిపారు. సోమవారం భీమవరంలోని విలేక రుల సమావేశంలో ఆయన మాట్లాడుతూ చెన్నై నుండి విజయవాడ వరకు నడిచే వందే భారత్ రైలును నర్సాపురం వరకు పొడిగిస్తూ ఉత్తర్వులు వచ్చిన వారం రోజుల్లోనే ప్రారంభించా లని భావించామని అయితే కొన్ని సాంకేతిక ఇబ్బందులు, ఆ రైలుకు ముందస్తు రిజర్వేషన్ల ప్రయాణికులు చేయించుకోవడం వల్ల జనవరి 12 నుండి నర్సాపురం నుండి వందే భారత్ నడపడానికి నిర్ణయించామని కేంద్ర మంత్రి వివరించారు. ప్రధాన మంత్రి అమృత్ భారత్ స్టేషన్ పథకంలో భాగంగా జిల్లాలోని తాడేపల్లి గూడెం, భీమవరం, నర్సాపురం రైల్వే స్టేషన్ల అభివృద్ధి కోసం ఇప్పటికే మంజూరైన 95.44 కోట్ల రూపాయల పనులతో పాటు, తాను అదనంగా ప్రతి పాదనలు పంపి మరో 47.31 కోట్ల రూపాయల నిధులను మంజూరు చేయించానని శ్రీనివాస వర్మ తెలిపారు. భీమవరం జంక్షన్, ఆకివీడు రైల్వే స్టేషన్లలో ఫిబ్రవరి చివరి నాటికి లిఫ్ట్ నిర్మాణ పనులు పూర్తవు తాయని తెలిపారు. అలాగే వీరవాసరం, అత్తిలి రైల్వే స్టేషన్లలో కూడా లిఫ్టు నిర్మించాలని ప్రతిపాదన పంపక అధికారులు సానుకూలంగా స్పందించారని వెల్లడించారు. పనులన్నీ వేగంగా పూర్తి చేయాలని రైల్వే అధికారులను ఆదేశించినట్లు తెలిపారు. నర్సాపురం నుండి అరుణాచలం వెళ్లే ఎక్స్‌ప్రెస్ రైలును రెగ్యులర్ చేయడానికి రైల్వే అధికారులు అంగీకరించారని శ్రీనివాస వర్మ పేర్కొన్నారు. విశాఖపట్నం- వారణాసి ఎక్స్‌ప్రెస్ నర్సాపురం వరకు పొడిగింపు, పగటిపూట నర్సాపురం నుండి విశాఖకు ఒక ఎక్స్‌ప్రెస్ ట్రైన్. నర్సాపురం నుండి బెంగళూరుకు రెగ్యులర్ రైలు, సికింద్రాబాద్-విశాఖపట్నం వందే భారత్‌కు తాడేపల్లిగూడెంలో హాల్ట్. ఈ ప్రతిపాదనలన్నీ త్వరలోనే కార్యరూపం దాల్చేందుకు ప్రయత్నాలు జరుగుతున్నాయని కేంద్ర మంత్రి భూపతిరాజు శ్రీనివాస వర్మ తెలిపారు.

## రోడ్ల నిర్మాణంపై ప్రత్యేక దృష్టి

### ఎంపి పుట్టా మహేష్ కుమార్

ఏలూరు, నవంబరు 17 ప్రభాతవార్త: నిధుల సమస్య ఉన్నప్పటికీ ముఖ్యమంత్రి చంద్రబాబు నాయుడు రోడ్ల సమస్యపై ప్రత్యేక దృష్టి పెడుతున్నారని, ప్రాధాన్యతా క్రమంలో రోడ్ల పనులు చేపడుతున్నామన్నారు ఏలూరు ఎంపి పుట్టా మహేష్ కుమార్. జంగారెడ్డిగూడెం- ఏలూరు మధ్య రోడ్డు గుంతలమయంగా మారి వాహనదారులు తీవ్ర ఇబ్బందులు పడుతున్న సంగతి తెలిసిందే. జంగారెడ్డి గూడెం నుంచి ఏలూరు వెళ్ళేవాళ్ళు కొయ్యలగూడెం మీదగా తిరిగి వెళ్తున్న పరిస్థితుల్లో, న్యూ డెవలప్మెంట్ బ్యాంకు నిధులతో 6 కిలోమీటర్ల మేర చేపట్టిన బిటి రోడ్డు నిర్మాణ పనులకు ఏలూరు ఎంపి పుట్టా మహేష్ కుమార్ శంకుస్థాపన చేశారు. గత ప్రభుత్వ హయాంలో ఈ రోడ్డుపై పూర్తి నిరక్ష్యం వహించారని, ఇప్పుడు కూటమి ప్రభుత్వం వచ్చాక, అధికారులతో, కాంట్రాక్టు కంపెనీతో మాట్లాడి పనులు మొదలు పెట్టామన్నారు. ప్రస్తుతం మొదటి దశలో జంగారెడ్డిగూడెం నుంచి దేవులపల్లి వరకు ఒక వర్క్, దేవులపల్లి నుంచి తడికలపూడి వరకు ఇంకో వర్క్‌గా పనులు చేయనున్నారు. ప్రస్తుతం రోడ్డు చాలా అధ్వానంగా ఉంది. తాజాగా రోడ్డు నిర్మాణ పనులు చేపట్టడం పట్ల చింతలపూడి నియోజకవర్గ ప్రజలు హర్షం వ్యక్తం చేస్తూ ఎంపి పుట్టా మహేష్ కుమార్‌కు ధన్యవాదాలు తెలిపారు. ఈ కార్యక్రమంలో చింతలపూడి ఎమ్మెల్యే సొంగా రోషన్ కుమార్, ఇతర నేతలు పాల్గొన్నారు.

# చిత్తూరులో మ్యాంగో బోర్డు

- మ్యాంగో పల్ప్‌పై జిఎస్టీని తగ్గించాలి
- మంత్రి రాంప్రసాద్‌రెడ్డి సమీక్షలో మ్యాంగో పల్ప్ ఫ్యాక్టరీ యజమానులు
- కేజీపై రూ.8 చెల్లింపులు కష్టం
- తేల్చిచెప్పిన పల్ప్ ఫ్యాక్టరీలు
- ఏ మేరకు ధర చెల్లిస్తారో కలెక్టర్‌కు ప్రతిపాదించాలన్న ఎంపీ దగ్గుమళ్ళ ప్రసాదరావు

చిత్తూరు, నవంబరు 17 ప్రభాతవార్త: చిత్తూరు జిల్లాలోని మామిడి పల్ప్ ఫ్యాక్టరీలు రైతులకు షాక్ ఇచ్చాయి. ఫ్యాక్టరీలకు మామిడి సరఫరా చేసి ఐదు నెలలు కావస్తున్నప్పటికీ ఫ్యాక్టరీలు ఇప్పటి వరకు మామిడి రైతులకు చెల్లించాల్సిన డబ్బులు చెల్లించలేదు. ప్రభుత్వం కేజీ మామిడిపై ఫ్యాక్టరీలు రూ.8 చెల్లించాలని ఆదేశించింది. అలాగే ప్రభుత్వం మామిడి రైతుకు కేజీపై రూ.4 ప్రోత్సాహక ధర చెల్లింపులు ఇప్పటికే పూర్తి చేసింది. ఈ మేరకు ప్రభుత్వం కేజీపై రూ.4 చొప్పున జిల్లాలోని మామిడి రైతులకు రూ.183 కోట్లు రైతుల బ్యాంకు ఖాతాల్లో జమ చేసింది. మామిడి రైతులకు పల్ప్ ఫ్యాక్టరీలు చెల్లించాల్సిన చెల్లింపులపై సోమవారం కలెక్టరేట్‌లోని నాగార్జున ఐఎఎస్ వీడియో కాన్ఫరెన్స్ హాలులో జిల్లా ఇన్‌ఛార్జీ మంత్రి, రాష్ట్ర రవాణా శాఖ మంత్రి మండిపల్లి రాంప్రసాద్‌రెడ్డి, ఎంపీ దగ్గుమళ్ళ ప్రసాదరావు, కలెక్టర్ సుమిత్‌కుమార్, పూతలపట్టు ఎమ్మెల్యే డాక్టర్ కలికిరి మురళీమోన్‌లు పల్ప్ ఫ్యాక్టరీల యాజమానులతో సమావేశం అయ్యారు. ఈ సమావేశంలో ఫ్యాక్టరీలు రైతులకు చెల్లించాల్సిన చెల్లింపులపై క్లారిటీ రాలేదు. జిల్లా ఇన్‌ఛార్జీ మంత్రి రాంప్రసాద్‌రెడ్డి రైతుల క్షేమం దృష్టిలో వుంచుకుని ఫ్యాక్టరీలు దాతృత్వంతో ధరలు చెల్లించాలన్నారు. ఫ్యాక్టరీలు ఒక నిర్దేశిత సమయం నిర్ణయించుకుని ఆ మేరకు రైతులకు చెల్లించాల్సిన చెల్లింపులు చేపట్టి పూర్తి చేయాలన్నారు. ఎంపీ దగ్గుమళ్ళ ప్రసాదరావు మాట్లాడుతూ పల్ప్ ఫ్యాక్టరీలకు మామిడి రైతులకు మామిడి సరఫరా చేసి ఐదు నెలలు కావస్తున్నప్పటికీ ప్రభుత్వం నిర్దేశించిన ధరను మాత్రం ఫ్యాక్టరీలు ఇప్పటి వరకు చెల్లించలేదన్నారు. ఫ్యాక్టరీలు రైతులకు ఒక కేజీపై ఏ మేరకు ధర చెల్లించాలనుకుంటున్నాయి! ఏ తేదీల్లో రైతులకు చెల్లింపులు చేస్తారనే విషయాలను సమగ్రంగా వివరణ ఇవ్వాలన్నారు. అలాగే ప్రభుత్వం ఆదేశించిన మేరకు కేజీపై రూ.8 చెల్లించడానికి వీలు లేని పక్షంలో మామిడి రైతులకు కేజీకి ఏ మేరకు ధర చెల్లిస్తారనే విషయంపై ఫ్యాక్టరీలు కలెక్టర్‌కు ప్రతిపాదించాలన్నారు. కలెక్టర్ సుమిత్‌కుమార్ మాట్లాడుతూ జిల్లాలో ఈ మామిడి సీజన్‌లో 2.40 లక్షల మెట్రిక్ టన్నుల మామిడిని రైతులు పల్ప్ ఫ్యాక్టరీలకు సరఫరా చేశారన్నారు. మామిడి రైతులకు ప్రభుత్వం ఇప్పటికే ఒక కేజీపై రూ.4 ప్రోత్సాహక ధరను వారి బ్యాంకు ఖాతాల్లో జమ చేసిందన్నారు. ఫ్యాక్టరీలు కేజీ మామిడికి రూ.8 చెల్లించాలని ప్రభుత్వం ఆదేశించిందని, అయితే ఇప్పటి వరకు ఏ ఒక్క ఫ్యాక్టరీ రైతుకు ఈ మేరకు ధర చెల్లించలేదన్నారు. జిల్లాలో కొన్ని పల్ప్ ఫ్యాక్టరీలు తమిళనాడు రాష్ట్రం కృష్ణగిరిలో చెల్లిస్తున్న ధరల కంటే తక్కువగా మామిడి రైతులకు చెల్లిస్తున్నా యన్నారు. మామిడి ధరలపై ఫ్యాక్టరీ యాజమా నులు, మామిడి రైతులు పరస్పర సహకారంతో ముందుకు వెళ్ళాలన్నారు. ఈ సమావేశంలో పల్ప్ ఫ్యాక్టరీల యాజమానులు సైతం తమ బాధలు వెళ్ళకక్కారు. యూరోపియన్ దేశాల్లో దిగుమతి సుంకాలు అధికం కావడంతో తాము ఇబ్బందులు ఎదుర్కొంటున్నామని, అలాగే మ్యాంగో పల్ప్‌పై జిఎస్టీని తగ్గించాలని, జిల్లాలో మ్యాంగో బోర్డును ఏర్పాటు చేయాలని కోరారు. ఈ సమావేశంలో మామిడి రైతులకు పల్ప్ ఫ్యాక్టరీలు ప్రభుత్వం ఆదేశించిన మేరకు కేజీకి రూ.8 చెల్లింపుపై క్లారిటీ లభించకపోగా, ఏ మేరకు ధర చెల్లించాలని భావిస్తున్నారో కలెక్టర్‌కు ప్రతిపాదించాలని చెప్పడంతో జిల్లాలోని మామిడి రైతులకు కేజీపై రూ.8 ధర అమలు జరిగేలా కన్పించడం లేదని రైతులు భావిస్తున్నారు.

## పారదర్శకంగా పత్తి కొనుగోళ్లు

### - ఎన్టీఆర్ జిల్లా కలెక్టర్ జి.లక్ష్మీశ

విజయవాడ, నవంబరు 17 ప్రభాతవార్త ప్రతినిధి: పత్తి రైతులకు ఎటువంటి ఇబ్బందులు లేకుండా, అత్యంత పారదర్శకంగా పత్తి కొనుగోళ్లు చేపడుతున్నట్లు ఎన్టీఆర్ జిల్లా కలెక్టర్ డాక్టర్ జి.లక్ష్మీశ చెప్పారు. రాష్ట్రంలో వాణిజ్యపరంగా అత్యంత గుర్తింపు ఉన్న నందిగామ పత్తి కొనుగోలు కేంద్రాన్ని(సిసిఐ) ఎన్టీఆర్ జిల్లా కలెక్టరు డాక్టర్ జి,లక్ష్మీశ పరిశీలించారు. సోమవారం నందిగామ వ్యవసాయ మార్కెట్ యార్డులో ప్రారంభమైన పత్తి కొనుగోలు ప్రక్రియను ఆయన పరిశీలించారు. ఈ సందర్భంగా కలెక్టర్ లక్ష్మీశ మాట్లాడుతూ... 2025-26 పత్తి సీజన్ కు కేంద్ర ప్రభుత్వం 8,110 రూపాయల కనీస మద్దతు ధరను నిర్ణయించిందని చెప్పారు. తేమ శాతం 8, అంతకన్నా తక్కువ ఉన్న పత్తికి ఈ ధర లభిస్తుందని చెప్పారు. 8 శాతం నుంచి 12 శాతం వరకు పెరిగిన ప్రతి శాతానికి ఒక శాతం చొప్పున మద్దతు ధర తగ్గుతుందని చెప్పారు. పత్తి అమ్మకానికి రైతు సేవ కేంద్రానికి ఆధార్, పట్టాదారు పాసుపుస్తకంతో వెళ్లి నమోదు చేసుకోవాలని సూచించారు. "కపాస్ కిసాన్" యాప్ ద్వారా పత్తి అమ్మకం స్లాట్ బుక్ చేసుకోవచ్చని చెప్పారు. జిల్లాలో ఇప్పటివరకు సుమారు 400 క్వింటాళ్ల పత్తి కొనుగోలు చేసినట్లు చెప్పారు. నందిగామ ఆర్‌డీవో కె.బాలకృష్ణ, మార్కెటింగ్ శాఖ ప్రాంతీయ సంచాలకులు (ఆర్జెడి) కే.శ్రీనివాసరావు, ఏడి డి. రాజాబాబు, సిసిఐ కొనుగోలు దారు ఎం.వెంకటేశ్వర నాయక్ పాల్గొన్నారు.

## రెవెన్యూ సేవలపై ప్రత్యేకంగా దృష్టి సారించండి

### - పట్టాదారు పాస్ పుస్తకాలు, మ్యుటేషన్లపై అవగాహన పెంపొందించండి

### ఎన్టీఆర్ జిల్లా సంయుక్త కలెక్టర్ ఇలక్కియ

విజయవాడ, నవంబరు 17 ప్రభాతవార్త ప్రతినిధి: ప్రజా సమస్యల పరిష్కార వేదిక (పీజీఆర్ఎస్) ద్వారా వచ్చే అర్జీలను నిర్దిష్ట గడువులోగా నాణ్యతతో పరిష్కరించాలని ఎన్టీఆర్ జిల్లా సంయుక్త కలెక్టర్ ఎస్.ఇలక్కియ అధికారులను ఆదేశించారు. ముఖ్యంగా రెవెన్యూ శాఖ అర్జీలపై ప్రత్యేకంగా దృష్టి సారించాలని సోమవారం స్థానిక కలెక్టరేట్లోని శ్రీ పింగళి వెంకయ్య సమావేశ మందిరంలో ప్రజల నుంచి అర్జీలను స్వీకరించిన అనంతరం జేసీ ఇలక్కియ మాట్లాడుతూ.... పట్టాదారు పాస్ పుస్తకాలు, మ్యుటేషన్ సేవలు పారదర్శకంగా అందించాలని, అవగాహన కల్పించాలని చెప్పారు. ఫ్లోచార్టు ప్రకారం దరఖాస్తుల ప్రక్రియ గ్రామ సచివాల యాల్లోని డిజిటల్ అసిస్టెంట్ల నుంచి ప్రారంభమయ్యేలా డివిజన్, మండల అధికారులు చర్యలు చేపట్టాలన్నారు. అవినీతికి ఆస్కారం లేకుండా, పూర్తి పారదర్శకంగా ఈ ప్రక్రియను నిర్వహించాలని ఆదేశించారు. పిజిఆర్ఎస్ అర్జీలను త్వరితగతిన పరిష్కరించాలని, అదే సమయంలో అర్జీదారుడికి సంతృప్తికర పరిష్కారం లభించేలా చూడాల్సిన బాధ్యత అధికారులపై ఉందని చెప్పారు. ఈ కార్యక్రమంలో డిఆర్ఓ ఎం. లక్ష్మీ నరసింహం, జడ్పీ సీఈవో కే.కన్నమ నాయుడు, గ్రామ వార్డు సచివాలయాల సమన్వయ అధికారి జి.జ్యోతి, వివిధ శాఖల జిల్లా అధికారులు, కలెక్టరేట్ సిబ్బంది పాల్గొన్నారు.

## సివిల్స్ ప్రిలిమ్స్‌కు ఉచిత కోచింగ్

### బిసి స్టడీ సర్కిల్ డ

18-11P□g7exHMNWJQE 11_18-11P□g7exHMNWJQE.qxd 18/Nov/25 12:38 AM Page 1



## కనకదుర్గ దేవాలయం భక్తుల సంక్షేమానికి కృషి

రేపల్లె,నవంబరు 17,ప్రభాతవార్తః దేవాలయం అభివృద్ధితో పాటు భక్తులకు ఉత్తమ సేవలు అందించేందుకు శక్తివంచన లేకుండా పనిచేస్తామని విజయవాడ శ్రీ కనకదుర్గ దేవాలయం కమిటీ పాలకమండలి సభ్యుడు జి.వి.నాగేశ్వరరావు తెలిపారు.సోమవారం ఆయన మాట్లాడుతూ ఆలయ ఛైర్మన్ బొర్రా రాధాకృష్ణ నేతృత్వంలో 16 మంది కమిటీ సభ్యులు ప్రత్యేకించి భక్తుల సంక్షేమం కోసం విధులను నిర్వహిస్తామని చెప్పారు.విజయవాడ శ్రీ దుర్గామల్లేశ్వరస్వామి దేవస్థానం పాలకమండలిలో తెలుగుదేశం,జనసేన, భారతీయ జనతా పార్టీల నాయకులకు సముచిత స్థానం లభించిందని ఆయన తెలిపారు.ప్రత్యేక ఆహ్వానితులుగా మరో ఇరువురికి స్థానం లభించిందని నాగేశ్వరరావు వెల్లడించారు.ఈ మేరకు రాష్ట్ర ప్రభుత్వం తీసుకున్న నిర్ణయం అభినందనీయమన్నారు.

## చట్టాలతో ప్రయోజనం

రేపల్లె,నవంబరు 17,ప్రభాతవార్తః చట్టాలపై అవగాహన కలిగిఉంటే ఎన్నో ప్రయోజనాలను పొందవచ్చునని రేపల్లె మండల పారా లీగల్ వాలంటీరు చెన్ను నాగమల్లేశ్వరరావు చెప్పారు.సోమవారం రేపల్లె పట్టణంలోని 5వ వార్డు వృద్ధుల ఆశ్రమంలో వృద్ధుల దినోత్సవాన్ని పురస్కరించుకుని ఉచిత న్యాయ విజ్ఞాన సదస్సు నిర్వహించారు. రాష్ట్ర లీగల్ సర్వీసెస్ అథారిటీ ఆదేశాల మేరకు రేపల్లె మండల న్యాయ సేవ అధికార సంస్థ ఆధ్వర్యంలో చట్టాలపై అవగాహన కల్పిస్తున్నామని పారా లీగల్ వాలంటీర్లు రాచాబత్తుని శ్రీనివాసరావు, సయ్యద్ తాహిర్ అహ్మద్,ఆలా మోషే పేర్కొన్నారు.ఈ కార్యక్రమంలో ఆశ్రమ నిర్వాహకులు కొండపల్లి శివ నాగేశ్వరరావు,ఆశ్రమం వృద్ధులు,సీనియర్ సిటిజన్లు పాల్గొన్నారు.

## జనవరి 31న టైప్‌రైటింగ్ పరీక్షలు

రేపల్లె,నవంబరు 17,ప్రభాతవార్తః రాష్ట్రంలోని 36 కేంద్రాలలో 2026 సంవత్సరం జనవరి 31వ తేదీ టైప్ రైటింగ్ పరీక్షలు జరుగుతాయని ఆంధ్రప్రదేశ్ టైప్ రైటింగ్ షార్ట్‌హ్యాండ్ ఇనిస్టిట్యూట్స్ అసోసియేషన్ గౌరవాధ్యక్షుడు సి.వి.మోహన్‌రావు సోమవారం తెలిపారు.ఒక రోజు మాత్రమే ఇంగ్లీషు,హిందీ,తెలుగు భాషలలో లోయర్,హైయ్యర్ గ్రేడ్ పరీక్షలతో పాటు అదనంగా ఇంగ్లీషు జూనియర్ గ్రేడ్ పరీక్షలు జరుగుతాయని ఆయన పేర్కొన్నారు. పూర్తి వివరాలకు సమీపంలోని టైప్ ఇనిస్టిట్యూట్స్ నిర్వాహకులను విద్యార్థులు సంప్రదించాలని ఆయన సూచించారు.

## ఉన్నత విద్యను అందుబాటులోకి తేవాలి

రేపల్లె, నవంబరు 17,ప్రభాతవార్తః రెవెన్యూ డివిజన్ కేంద్రమైన రేపల్లెలో ఉన్నత విద్యకు సంబంధించిన విద్యా సంస్థల ఏర్పాటుకు చర్యలు తీసుకోవాలని రేపల్లె పట్టణ ఆదర్శ వేదిక కన్వీనర్ యడ్లపల్లి కిషోర్ బాబు సోమవారం ఆర్డీవో ఎన్.రామలక్ష్మికి వినతి పత్రం సమర్పించారు. విద్యార్థుల సమస్యను పరిశీలిస్తామని ఆర్డీవో రామలక్ష్మి చెప్పారు. నల్లూరు సాయికృష్ణమాచార్యులు,కొడాలి ఆనంద్,గుంటి సాంబశివరావు,కె.నటరాజ్,యార్లగడ్డ వెంకటేశ్వరరావు తదితరులు పాల్గొన్నారు.

## ఆర్డీవోకు 2 అర్జీలు

రేపల్లె,నవంబరు 17,ప్రభాతవార్తః రేపల్లె రెవెన్యూ డివిజనల్ అధికారి కార్యాలయంలో సోమవారం జరిగిన ప్రజా సమస్యల పరిష్కార వేదిక కార్యక్రమంలో ఆర్డీవో రామలక్ష్మికి 2 అర్జీలు సమర్పించారు.చెరుకుపల్లి మండలంలోని గుళ్ళపల్లికి చెందిన బొర్రా బిక్షాలు అమృతలూరు మండలంలోని గోవాడలో తనకు ఉన్న 0.20 సెంట్లు భూమిని ఆన్‌లైన్‌లో నమోదు చేయించాలని అర్జీ అందజేశారు.రేపల్లె మండలంలోని కామరాజుగడ్డకు చెందిన కన్నా చంద్రమ్మ తనకు చెందిన 0.53 సెంట్ల భూమికి సర్వే చేయించి హద్దులు చూపించాలని అర్జీ అందజేసింది.పరిశీలించి చర్యలు తీసుకుంటామని రేపల్లె ఆర్డీవో ఎన్.రామలక్ష్మి చెప్పారు.

## సేవారత్న జగన్మోహన్‌రావుకు సత్కారం

రేపల్లె,నవంబరు 17,ప్రభాతవార్తః రేపల్లె పట్టణానికి చెందిన కింగ్స్‌వే అకాడమీ గ్రాండ్ మాస్టర్ కొక్కిలగడ్డ జగన్మోహన్‌రావుకు సేవా రత్న పురస్కారంతో పాటు ఆస్పా జాతీయ ఉపాధ్యక్ష పదవి లభించింది.విజయవాడ అశోక్‌నగర్‌లోని ఇండియన్ హోమ్ కేంద్ర కార్యాలయంలో దేశ వ్యాప్తంగా విశిష్ట సేవలు అందించిన 42 మందికి సేవా రత్న, వైద్యరత్న అవార్డులు అందజేశారని జగన్మోహన్‌రావు సోమవారం తెలిపారు.గత 30 సంవత్సరాలుగా తైక్వాండో,యోగ విద్యలో శిక్షణనిస్తూ ఎందరో క్రీడాకారులను తీర్చిదిద్దినందుకు ఆస్పా భారత్ వ్యవస్థాపక జాతీయ కార్యదర్శి ఎం.సత్యనారాయణ, అధ్యక్షుడు ఎన్.రవి చేతుల మీదుగా తనకు పురస్కారం లభించిందని జగన్మోహన్ రావు చెప్పారు.ఈ సందర్భంగా రేపల్లె ప్రాంతానికి చెందిన పలువురు ప్రముఖులు జగన్మోహన్ రావుకు అభినందనలు తెలిపారు.

## బయోమెట్రిక్ అప్డేట్ చేయించాలి

నిజాంపట్నం, నవంబర్ 17, ప్రభాతవార్త : మండలంలో మాండిటరీ బయోమెట్రిక్ అప్డేట్ చేయాల్సిన విద్యార్థులు 750 మంది ఉన్నారని ఎం ఇ ఓ శోభాచంద్ తెలిపారు.

నిజాంపట్నం మండలంలోని పల్లపట్ల ఎస్ సి కాలనీ లోని మండల పరిషత్ ప్రాథమిక పాఠశాల ను సందర్శించారు. ఈ సందర్భంగా ఆయన మాట్లాడుతూ మండలం లోని అన్ని పాఠశాలల ప్రధానోపాధ్యాయులు విద్యార్థుల యొక్క బయోమెట్రిక్ అప్డేట్ చేయించాలని ఆదేశించారు. ఈ నెల 26 వరకు నిజాంపట్నం జడ్పీ ఉన్నత పాఠశాలలో, గుర్నా దనగర్, చింకపాలెం లలో నిర్వహించే ఆధార్ క్యాంపు లలో విద్యార్థుల ఆధార్ అప్డేట్ చేయించాలని తెలియజేశారు.

## తెలుగు పద్యాలపై పోటీలు

రేపల్లె నవంబరు 17, ప్రభాతవార్త:, మండల కేంద్రమైన భట్టిప్రోలు లోని శ్రీ మాటూరు రామారావు శాఖ గ్రంథాలయంలో 58వ జాతీయ గ్రంథాలయ వారోత్సవాలు సోమవారం 4వ రోజుకు చేరాయి. ఈ సందర్భంగా ఉపాధ్యాయురాలు రమాకుమారి మాట్లాడుతూ తెలుగు భాష గొప్పతనాన్ని తెలుసుకోవాలన్నారు. మాతృభాషను తల్లిలా గౌరవించాలని, తెలుగు భాషకు గొప్ప చరిత్ర సంస్కృతి సాహిత్యం ఉన్నాయని తెలుగులో మాట్లాడటం దాని సాహిత్యాన్ని చదవటం తప్పనిసరి చేసుకోవాలన్నారు. ప్రపంచంలో అత్యధికంగా మాట్లాడే భాషలలో తెలుగు భాష ఒకటిగా గుర్తింపు పొందిందన్నారు. అనంతరం విద్యార్థిని విద్యార్థులకు తెలుగు పద్యాలు చెప్పడంపై పోటీలను నిర్వహించారు.ఈ పోటీలలో వివిధ పాఠశాలకు చెందిన 47 మంది విద్యార్థులు పాల్గొన్నారు. గ్రంథాలయ అధికారి కలపాల సుభాష్ చంద్రబోస్, పాఠకులు,విద్యార్థులు పాల్గొన్నారు.

# మన్యం క్వారీల లీజుల్లో బినామీలదే హవా!

## ఏడాదిన్నరగా అనధికారికంగా ఈదులబయలులో నల్లరాయి క్వారీ తవ్వకాలు

- నాలుగుక్వారీలకు మాత్రమే అనుమతులు
- ఈదులబయలు క్వారీకి అనుమతులు లేవు
- జిల్లా మైనింగ్ అధికారి ఆనంద్ స్పష్టీకరణ

పాడేరు/ జి.మాడుగుల, నవంబరు 17 ప్రభాతవార్త: అల్లూరి సీతారామరాజు జిల్లా మన్యంలో అక్రమ క్వారీ తవ్వకాలు అధికమయ్యాయి. బినామీలు పేరుతో క్వారీల అనుమతులు పొందుతూ గనులు భూగర్భ శాఖ అధికారులు నిబంధనలు మేరకు ఇచ్చిన అనుమతులను మించి మరీ మైనింగ్ చేస్తున్నట్లు ఆరోపణలు వినిపిస్తున్నాయి. ఇటు పర్యావరణానికి ముప్పు కలిగిస్తూ.. మైనింగ్ అధికారులను సైతం తప్పుదోవ పట్టిస్తూ.. అక్రమంగా మైనింగ్ చేస్తూ ఖనిజ సంపదను కొల్లగొడుతున్నారు. మన్యంలోని జి.మాడుగుల మండలం పరిధిలోని స్నిగర్భ పంచాయితీ జి.నిట్టాపుట్టులో అక్రమంగా నల్లరాయి తవ్వకాలు అధికమయ్యాయి. పెద్ద ఎత్తుబినామీలు అక్రమ క్వారీ తవ్వకాలు చేస్తూ కోట్లాది రూపాయలు సంపాదిస్తూ.. పర్యావరణానికి తూట్లు పొడిస్తున్నారు. కాగా.. ఏజెన్సీలో ప్రభుత్వ నిబంధనలకు అనుగుణంగా గిరిజనులకు మాత్రమే క్వారీల లీజులు ఇవ్వాల్సి ఉంది. అయితే మైదానం ప్రాంతానికి చెందిన బడా మైనింగ్ డాన్‌లు గిరిజనేతరులు స్థానిక అమాయక గిరిజనులకు డబ్బులు ఎరగా చూపి గిరిజనుల పేర్లతో వివిధ మైనింగ్ క్వారీలను లీజుకు దక్కించుకొని కొట్లాది రూపాయలు ఆర్జిస్తున్నారు. ఏజెన్సీలో ఏ క్వారీ లీజులను పరిశీలించినా లీజు స్థానిక గిరిజనుడుడైనా దాని వెనుక డబ్బులు పెట్టుబడులు అన్నీ బినామీలదే అనేది బహిరంగ రహస్యం. ఏజెన్సీలో నల్లరాయి క్వారీలు లీజుకు పొందిన బినామీలు అనుమతులకు మించి తవ్వకాలు విస్తరించి బ్లాస్టింగ్ లకు పాల్పడుతూ అటవీ శాఖ అధికారులను సైతం మైనింగ్ గ్యాంగ్ బురిడీ కొట్టిస్తున్నారు. ఏజెన్సీలో రిజర్వు ఫారెస్ట్ భూముల్లో త్రవ్వకాలు జరుగుతున్నా మైనింగ్, అటవీ, రెవెన్యూ అధికారులు సైతం పట్టించుకోకుండా నిమ్మకు నీరెత్తినట్టు వ్యవహరిస్తున్నారని పలువురు విమర్శిస్తున్నారు. దీంతో అధికారులు బినామీ దారులకు ఈ అక్రమ మైనింగ్‌కు వత్తాసు పలుకుతున్నారా? లేదా మైనింగ్ మాఫీయా వద్ద రాజీ పడుతున్నారా అంటూ పలు విమర్శలు వినిపిస్తున్నాయి. అమాయక గిరిజనులను డబ్బులు ఎరగా వేసి వారి పేర్లతో గనులు భూగర్భ శాఖ (మైనింగ్ జియాలజీ శాఖ) నుంచి అనుమతులు పొందుతూ క్వారీ తవ్వకాలు చేపడుతూ అధికారులు ఇచ్చిన అనుమతులు కంటే అదనంగా అక్రమ తవ్వకాలు చేస్తూ పర్యావరణానికి ముప్పు వాటిస్తున్నారు. దీనికి ఉదాహరణగా జి.మాడుగుల మండలం స్నిగప్చంచాయితీ జి.నిట్టాపుట్టు నల్లరాయి తవ్వకాలకు గిరిజనుడు పేరిట బినామీలు గనులు, భూగర్భ జలాల శాఖ (మైనింగ్, జువాలజీ) నుంచి లీజుకు పొందారు. దీంతో జి.నిట్టాపుట్టు నల్లరాయి క్వారీ తవ్వకాలు పెద్దఎత్తున బ్లాస్టింగ్ చేస్తూ యధేచ్ఛగా క్వారీ పనులు నిర్వహిస్తూ ఉన్నారు. ఈ నల్లరాయి క్వారీ తవ్వకాలు వలన సుమారు వంద అడుగులు లోతుగా క్వారీ ఏర్పడటంతో వర్షాలు కారణంగా క్వారీలో నీరు నిల్వ ఉండి ప్రమాదకరంగా మారడంతో ఆ నీటిలో పశువులు పడి మృత్యువాత పడిన సంఘటనలు అనేకం ఉన్నాయి. ఈ క్వారీలో నల్లరాయి తవ్వకాలు కోసం పెద్ద ఎత్తున బ్లాస్టింగ్‌లు చేస్తుండటంతో చుట్టుప్రక్కల గ్రామాల గిరిజనులు భయాందోళనకు గురవుతూ ఉంటున్నారు. గతంలో ఈ క్వారీ కారణంగా పలు సమస్యలు ఎదుర్కొంటున్నామని క్వారీ నిలుపుదల చేసి రక్షణ కల్పించాలని కోరుతూ అప్పటి పాడేరు ఎమ్మెల్యే కొట్టగుల్లి భాగ్యలక్ష్మి కి క్వారీ పరిసర ప్రాంత గిరిజనులు ఫిర్యాదు చేయగా క్వారీ తవ్వకాలు నిలుపుదల చేయాలని సంబంధిత అధికారులను ఎమ్మెల్యే సూచించగా అప్పట్లో క్వారీని అధికారులు నిలుపుదల చేసారు. మళ్ళీ బినామీలు పైరవీలు చేసి క్వారేని తెరిపించి యధేచ్ఛగా తవ్వకాలు, బ్లాస్టింగే స్తూ నల్లరాయి సేకరణ చేస్తూ వస్తున్నారు. అంతేకాకుండా జి.నిట్టాపుట్టు క్వారీకి సమీపంలో ఈదులబయలు రిజర్వు ఫారెస్ట్ అటవీ భూముల్లో సుమారు ఏడాదిన్నరగా అనధికారికంగా అక్రమంగా నల్లరాయి తవ్వకాల జరుగుతున్నాయి. దీంతో పెద్ద ఎత్తున బ్లాస్టింగ్ చేస్తూ నల్లరాయిని బినామీలు సేకరిస్తున్నారు. ఈ అనధికార బ్లాస్టింగ్ వలన చుట్టూ ప్రక్కల ఉన్న సింగర్భ పంచాయితీ చుట్టూ ప్రక్కల ఉన్న జి.నిట్టాపుట్టు, ఈదులబయలు, నేరేడువలస తదితర గిరిజన గ్రామాల గిరిజనులు రాత్రి పూట జరుగుతున్న బ్లాస్టింగ్ శబ్దాలతో భయాందోళనకు గురవుతున్నారు. బ్లాస్టింగ్ వలన ఎటునుంచి ఎటుగా ఏ రాయి వచ్చి ఇంటిమీద పడుతుందో.. ఎవరిపై పడుతుందోనని అనుక్షణం భయం గుప్పిట్లో బ్రతుకు తున్నారు. ఈ బ్లాస్టింగ్ వలన ఆయా ప్రాంతాల పంట పొలాలు, త్రాగునీటి వనరులు కలుషితంగా మారి ప్రజలు అనారోగ్యం పాలు అవుతూ వ్యవసాయ భూములు రైతులు నష్ట పోయే పరిస్థితి నెలకొని ఉంది. క్వారీ చుట్టుప్రక్కల ఉన్న ఆయా గ్రామాల గిరిజనులు ఈ క్వారీలు మూసివేసి రక్షణ కల్పించాలని డిమాండ్ చేస్తున్నా పట్టించుకునే అధికారులు కరువయ్యారు. ఇప్పటికైనా అధికారులు స్పందించి క్వారీ మూసివేసి న్యాయం చేయాలని గిరిజనుల కోరుతున్నారు.

### ఈదులబయలు అనధికార క్వారీ తవ్వకాలు మా దృష్టికి రాలేదు

**: అల్లూరి జిల్లా మైనింగ్ జియాలజీ అధికారి (ఎఫ్ఏసి) ఏం.ఆనంద్**

జిల్లాలో అనధికార క్వారీలు లేవని, తవ్వకాలు జరగటం లేదని, ఈదులబయలు రిజర్వు ఫారెస్ట్ భూమిలో అనధికార క్వారీ తవ్వకాలు జరుగుతున్నట్టు మాదృష్టికి రాలేదని ఐతే అటవీ శాఖ దానిపై చర్యలు తీసుకోవలసి ఉంటుందని అల్లూరి జిల్లా మైనింగ్ జియాలజీ అధికారి (ఎఫ్ఏసి) ఏం.ఆనంద్ వివరణ ఇచ్చారు. క్వారీల లీజులు గ్రామ సభ ఆమోదం ఉంటేనే తవ్వకాలకు అనుమతి ఉంటుందని అయన స్పష్టం చేసారు. ఈదులబయలు క్వారీ తవ్వకాలకు ఎటువంటి అనుమతులు లేవని జిల్లా మైనింగ్ అధికారి పేర్కొన్నారు. అయితే ఈ క్వారీపై ఎటువంటి ఫిర్యాదులు కూడా రాలేదన్నారు. పాడేరు ఏజెన్సీలో ప్రస్తుతం నాలుగు క్వారీలు జి. నిట్టాపుట్టు, దేవపాలెం, కొట్నాపల్లి, మఠం క్వారీలకు మాత్రమే అనుమతులు ఉన్నాయని ఆనంద్ స్పష్టం చేసారు. ప్రతి క్వారీకి 10 సంవత్సరాలు లీజు పొంది ఉంటుందన్నారు. అల్లూరి జిల్లాలో సుమారు 50 క్వారీలు ఉన్నాయని, అయితే ప్రస్తుతం జిల్లాలో 15 క్వారీలు మాత్రమే రన్నింగ్‌లో ఉన్నాయని మిగిలిన క్వారీలు స్థానికులు వ్యతిరేకత, స్థానిక సమస్యలు, కొన్ని రెన్యువల్ లేని కారణంగా క్వారీలు మూసివేసి ఆగిపోయి ఉన్నాయని జిల్లా మైనింగ్ అధికారి ఆనంద్ పేర్కొన్నారు. ఇదిలా ఉండగా సుమారు ఏడాదిన్నర నుంచి ఈదులబయలులో క్వారీ తవ్వకాలు అనధికారికంగా జరుగుతున్నా మైనింగ్ అధికారుల దృష్టికి వెళ్లకపోవడం గమనార్హం.

# డిజిటల్ అరెస్ట్‌ల నివారణపై స్పెషల్ ఫోకస్

- సైబర్ నేరగాళ్ళు ఎప్పటికప్పుడు కొత్త ఎత్తులు వేస్తున్నారు
- పాపర్టీ క్రైం నిరోధించడంలో పైచేయి సాధించినా...

**వైట్ కాలర్ క్రైం, సైబర్ క్రైంలను నిరోధించాల్సి ఉంది ● విజయవాడనగర పోలీస్ కమిషనర్ రాజశేఖర్ బాబు**

విజయవాడ, నవంబరు 17 ప్రభాతవార్త ప్రతినిధి: సైబర్ నేరాలను అరికట్టేందుకు ఎన్ని చర్యలు తీసుకుంటున్నా, నేరగాళ్లు మాత్రం కొత్త ఎత్తులు వేస్తున్నారని విజయవాడ నగర పోలీస్ కమిషనర్ రాజశేఖర్ బాబు తెలిపారు. డిజిటల్ అరెస్ట్ నేరాలను నివారించేందుకు వినూత్న కార్యక్రమాన్ని చేపట్టినట్లు ఆయన వివరించారు. సైబర్ సురక్ష అనే స్లోగన్‌ను ప్రజల్లోకి విస్తృతంగా తీసుకువెళ్లి.. సైబర్ నేరగాళ్ల ఆట కట్టిస్తామని ఆయన సోమవారం విజయవాడలో ప్రకటించారు. బ్యాంకు సిబ్బంది, ఖాతాదారులు, ప్రజల్లో అవగాహన తీసుకొచ్చే విధంగా సైబర్ సురక్షా పేరుతో నెల రోజులపాటు ఈ కార్యక్రమం నిర్వహించాలని నిర్ణయించినట్లు చెప్పారు. సైబర్ నేరాలు వివిధ రూపాలలో జరుగుతున్నాయన్నారు. సాంకేతిక పరిజ్ఞానం ద్వారా వారి కదలికలపై దృష్టి పెట్టి దొంగలను పట్టుకుంటున్నామని పేర్కొన్నారు. చైన్ స్నాచర్స్, బైక్ దొంగలు, గంజాయికి బానిసలుగా మారి చోరీ చేస్తున్నట్లు గుర్తించామన్నారు. ఈ తరహా చోరీలను అరికడుతున్నామని తెలిపారు. తాము తీసుకున్న చర్యల వల్ల నలభై శాతం నేరాలు తగ్గాయని వివరించారు. ఎప్పుడూ లేని విధంగా 80 శాతం రికవరీతో విజయవాడ పోలీసులు ముందున్నట్లు తెలిపారు. రోడ్డు ప్రమాదాల్లో మరణాలను గత ఏడాది కంటే ఈ ఏడాది 92 మందికి తగ్గించగలిగామన్నారు. వీటిపై సిబ్బందికి ఎప్పటికప్పుడు అవగాహన కల్పిస్తూ చురుగ్గా పనిచేసేలా చేస్తున్నామని వివరించారు. దాతల సహకారంతో ప్రతి ప్రాంతంలో సీసీ కెమెరాలను ఏర్పాటు చేశామన్నారు. పది వేల సీసీ కెమెరాలు.. డాష్ బోర్డులో ఉండే విధంగా చర్యలు తీసుకుంటున్నామని వివరించారు. సైబర్ క్రైమ్ నేడు పెను సవాల్‌గా మారిందని ఆందోళన వ్యక్తం చేశారు. దీనిపై ఉక్కు పాదం మోపాల్సిన అవసరం ఉందని స్పష్టం చేశారు. ప్రణాళిక బద్ధంగా ముందుకు వెళ్లితేనే.. ఈ తరహా నేరాలను నిరోధించే అవకాశం ఉంటుందని అభిప్రాయపడ్డారు. సైబర్ సిటిజన్ అమల్లోకి తీసుకు వచ్చామని, భవిష్యత్తులో మంచి ఫలితాలు ఉంటాయని విజయవాడ నగర సీపీ రాజశేఖర్ బాబు ఆశా భావం వ్యక్తం చేశారు.

బ్యాంకర్స్‌తో పలుమార్లు సమావేశాలు ఏర్పాటు చేశామన్నారు. సైబర్ నేరగాళ్లు కరెంట్ అకౌంట్లు ఏర్పాటు చేసి.. ఈ తరహా మోసాలకు పాల్పడుతున్నారని వివరించారు. సేవింగ్స్ నుంచి కరెంట్ అకౌంట్‌గా మార్చే ప్రతి ఖాతాను తప్పకుండా పరిశీలించాలని సూచించినట్లు తెలిపారు. ఈ సైబర్ నేరాలపై అవగాహన కోసం ఫామ్ ప్లేట్లు సైతం ముద్రించి.. వారితో చదివించడం ద్వారా అవగాహనకు తీసుకువస్తున్నామన్నారు. అక్కడక్కడా కొంతమంది బ్యాంక్ సిబ్బంది నిరక్ష్యంతో నేరాలు జరుగుతున్నాయని పేర్కొన్నారు. డిజిటల్ అరెస్టులు చాలా వరకు నిరోధించగలిగామని ఎన్టీఆర్ జిల్లా పోలీసులుగా తాము గర్వంగా చెబుతున్నామన్నారు. సైబర్ ప్రాస్టర్స్‌ను కచ్చితంగా కట్టడి చేయాల్సిన అవసరం ఉందని ఈ సందర్భంగా నగర సీపీ రాజశేఖర్ బాబు స్పష్టం చేశారు. పోలీసుల పరంగా తీసుకునే చర్యల వల్ల నేరగాళ్లు తప్పించుకో కూడదని పేర్కొన్నారు. జీరో టోలరెన్స్ టూ క్రైం, సైబర్ క్రైం అని సీఎం చంద్రబాబు చెబుతుంటారని.. ఎటువంటి పరిస్థితుల్లో డిజిటల్ అరెస్టులు జరగకూడదని పేర్కొన్నారు. నెల రోజుల పాటుసైబర్ సురక్షా అనే కార్యక్రమం తీసుకుని.. దానిని ప్రారంభిస్తున్నామని తెలిపారు. 226 బ్యాంకులలో అవగాహన తీసుకు వచ్చేందుకు 226 టీంలు, బ్యాంకు ఉద్యోగులతో కలిసి.. ఖాతాదారుల్లో మార్పు తీసుకు వస్తామన్నారు. ఉన్నతస్థాయిలో దీనిపై సమావేశం ఏర్పాటు చేసి ప్రణాళికలు కూడా సిద్ధం చేశామని తెలిపారు. ఒక చిన్న అప్లికేషన్ కూడా రూపొందించామని.. దీనిని చదివితే ప్రతి ఒక్కరికీ అర్థమవుతుందని చెప్పారు. ఇన్వెస్టిమెంట్ మోసాలు కూడా బాగా పెరిగిపోవడం ఆందోళన కలిగిస్తుందని పేర్కొన్నారు. అపరిచిత వ్యక్తులు ఆసక్తికరంగా చేసే ప్రకటనలు నమ్మి రూ. లక్షల్లో నగదు పోగొట్టుకున్నారని వివరించారు. ఈ ఇన్వెస్టిమెంట్ ఫ్రాడ్స్ నివారణ కోసం పెద్ద యుద్ధమే చేయాల్సి ఉంటుందన్నారు. వీటిని నివారించేందుకు ఎలా ముందుకు సాగాలనే దానిపై ఆలోచన చేస్తున్నామని తెలిపారు. ప్రాపర్టీ క్రైం నిరోధించడంలో పైచేయి సాధించినా.. వైట్ కాలర్ క్రైం, సైబర్ క్రైంలను నిరోధించాల్సి ఉందని పేర్కొన్నారు. అందులో పోలీస్ సిబ్బందికి అన్ని విధాలా శిక్షణ ఇస్తున్నామన్నారు. సైబర్ క్రిమినల్స్‌కు తప్పకుండా ముక్కుతాడు వేస్తామని ధీమా వ్యక్తం చేశారు. కాల్ సెంటర్ అరాచకాలపై దృష్టి పెడతామని నగర సీపీ రాజశేఖర్ బాబు స్పష్టం చేశారు.

### మంత్రి సత్యకుమార్ పేరుతో నకిలీ టిటిడి లెటర్ల జారీ

**విజయవాడ నగర కమీషనర్‌కు ఫిర్యాదు**

గత కొద్ది రోజులుగా మంత్రి పేరుతో నకిలీ టిటిడి లెటర్లు జారీ చేస్తున్నట్లు అందిన సమాచారం మేరకు కమీషనర్‌కు సోమవారం మంత్రి పిఏ ఫిర్యాదు చేసినట్లు నగర కమీషనర్ రాజశేఖరబాబు తెలిపారు. టిటిడి ఫేక్ లెటర్ల విషయాన్ని మంత్రి సత్యకుమార్ యాదవ్ కార్యాలయం దృష్టికి బాధితులు తీసుకొచ్చినట్లు తెలిపారు. మంత్రి పేరుతో టిటిడి ఫేక్ లెటర్లు జారీపై దర్యాప్తు చేయాలని కమీషనర్‌ను కోరుతూ ఫిర్యాదు లెటర్‌ను మంత్రి పిఏ అందజేసినట్లు తెలిపారు. కేసును రిజిస్టర్ చేసి దర్యాప్తు చేపడతామని కమీషనర్ రాజశేఖర్ బాబు చెప్పారు. టిటిడి ఫేక్ లెటర్లు ఇచ్చేవారి విషయంలో జాగ్రత్త వహించాలని కమీషనర్ కోరారు. బాధితులు మోసపోవద్దని కమీషనర్ రాజశేఖర్ బాబు తెలిపారు.

# తయారీ రంగానికి ఊతం

**పరిశ్రమ, ప్రభుత్వ సహకారాన్ని బలోపేతం చేయాలని మంత్రి కొండపల్లి పిలుపు**

సచివాలయం, నవంబరు 17 ప్రభాతవార్త: తయారీ రంగ పర్యావరణ వ్యవస్థను బలోపేతం చేయడానికి ప్రభుత్వం కట్టుబడి ఉందని ఏపీ ఎంఎస్ఎంఈ, సెర్ప్, ఎనార్జై సాధికారత, సంబంధాల శాఖ మంత్రి కొండపల్లి శ్రీనివాస్ అన్నారు. సోమవారం న్యూఢిల్లీలో భారత పరిశ్రమల సమాఖ్య ద్వారా కేంద్ర సూక్ష్మ, చిన్న, మధ్య తరహా పరిశ్రమల మంత్రిత్వశాఖ సహకారంతో నిర్వహించిన 22వ సిఐఐ గ్లోబల్ ఎంఎస్ఎంఈ బిజినెస్ సమ్మిట్‌ను మంత్రి ప్రారంభించారు. అనంతరం మంత్రి మాట్లాడుతూ సేవల రంగంలో సంప్రదాయంగా బలంగా ఉన్న భారతదేశం ఇప్పుడు ప్రపంచ తయారీ విలువల గొలుసుకట్టులో తన ఉనికిని విస్తరించాలని నొక్కి చెప్పారు. భారతదేశం ప్రపంచంలోనే అతిపెద్ద, అత్యంత ప్రజాస్వామ్య వినియోగదారు మార్కెట్లలో ఒకటి అని మంత్రి పేర్కొన్నారు. పరిశ్రమ భారత్ లోని వినియోగదారుల అవసరాలను తీర్చగలిగితే అది స్వయం చాలకంగా ప్రపంచానికి సేవ చేయడానికి ఒక వేదికను పొందినట్లేనని అన్నారు. ఎంఎస్ఎంఈ వృద్ధికి తోడ్పడే విధానాలను రూపొందించడానికి ప్రభుత్వ సంస్థలతో మరింత సన్నిహితంగా పనిచేయాలని మంత్రి సిఐఐని కోరారు. ఎఫ్‌టిఏలు (స్వేచ్ఛా వాణిజ్య ఒప్పందాలు) ప్రపంచ మార్కెట్ లభ్యత అవకాశాల నుండి భారతీయ ఎంఎస్ఎంఈలు గరిష్ట ప్రయోజనం పొందేలా మార్గనిర్దేశం చేయాలని ఆయన అన్నారు. ప్రపంచం చిన్నదై, మరింత అనుసంధానించబడిందని, భారతీయ వ్యవస్థాపకులను ప్రపంచ అవకాశాలకు అనుసంధానించడానికి ఎంఎస్ఎంఈలు సాంకేతికతను వినియోగించుకోవాలని ఆయన అన్నారు. మరింత లోతైన సహకారం కోసం పిలుపునిస్తూ మంత్రి ఇలా అన్నారు. భారతదేశ ఎంఎస్ఎంఈ రంగాన్ని బలోపేతం చేయడానికి, దేశీయ సామర్థ్యాలను విస్తరించడానికి, ప్రపంచ విలువల గొలుసుకట్టును నిర్మించడానికి ప్రభుత్వంతో కలసి మరింత సన్నిహితంగా పనిచేయాలని సిఐఐని అభ్యర్థిస్తున్నానని తెలియజేశారు. మనం కలసి భారత పరిశ్రమ భవిష్యత్తును రూపొందించే శక్తివంతమైన పర్యావరణ వ్యవస్థను సృష్టించవచ్చన్నారు.

### సమ్మిట్ వివరాలు

సిఐఐ 22వ గ్లోబల్ ఎంఎస్ఎంఈ బిజినెస్ సమ్మిట్ 2025ను నవంబర్ 17న న్యూఢిల్లీలోని ది లలిత్ హోటల్లో స్థానికత నుంచి ప్రపంచానికి ఎంఎస్ఎంఈలను స్థిరమైన విలువల గొలుసుకట్టులోనికి చేర్చడం అనే థీమ్‌తో నిర్వహించింది. ఈ సమ్మిట్‌లో డిజిటలైజేషన్, ఆటోమేషన్, ఏఐ, స్మార్ట్ ఫైనాన్సింగ్, రిస్క్ మేనేజ్‌మెంట్ గ్రీన్ ట్రాన్సిషన్, మహిళా నేతృత్వంలోని ఎంఎస్ఎంఈల సామర్థ్యాన్ని అన్‌లాక్ చేయడంపై ప్రభావవంతమైన సెషన్లు జరిగాయి. కెనాడా హై కమీషన్ ఇన్ ఇండియా మంత్రి ఎడ్ జాగర్, నేషనల్ ఇండస్ట్రియల్ కారిడార్ డెవలప్‌మెంట్ కార్పొరేషన్ లిమిటెడ్ సీఈవో ఎండి రజత్‌కుమార్ సైనీ, సిఐఐ నేషనల్ ఎంఎస్ఎంఈ కౌన్సిల్ చైర్మన్ రాజ్ రతన్ గ్లోబల్ వైర్ లిమిటెడ్ సీఎండి సునీల్ చోర్డియా, సిఐఐ నేషనల్ ఎంఎస్ఎంఈ కౌన్సిల్ కో చైర్మన్ ఫోన్ ఫ్యూర్ కెమికల్ ఇండియా ప్రైవేట్ లిమిటెడ్ సిఎండి ఎం పొన్నుస్వామి వంటి పలువురు ప్రముఖులు ఈ సమ్మిట్‌లో పాల్గొన్నారు.

# అభివృద్ధి పేరుతో దోపిడీ చేసిన వైకాపా నాయకులు

**ఎమ్మెల్యే ధూళిపాళ్ల నరేంద్రకుమార్**

పొన్నూరు, నవంబరు 17,ప్రభాతవార్త: ఒక్కసారి అవకాశం పేరుతో వైకాపా నాయకులు దోపిడీలు, దౌర్జన్యాలకు పాల్పడ్డారని ఎమ్మెల్యే ధూళిపాళ్ల నరేంద్రకుమార్ ఆగ్రహం వ్యక్తం చేశారు. అభివృద్ధిని అడ్డుపెట్టుకొట్టుని దోపిడీ చేశారన్నారు. వైకాపా గత ఐదేళ్ళ పాలనలో నియోజకవర్గం ఎంతో వెనుకబాటు తనానికి గురైందన్

18-11pg12 GNT_18-11pg10.qxd 17/Nov/25 10:08 PM Page 1



# భారత్‌కు విషమ పరీక్ష

## ఈ నెల 18న ఒమన్‌తో చావో రేవో

## సెమీ ఫైనల్లోకి పాకిస్థాన్

**న్యూఢిల్లీ:** ఇండియాపై విజయం సాధించడంతో పాకిస్తాన్ జట్టు ఆసియా కప్ రైజింగ్ స్టార్స్ 2025 టోర్నమెంట్‌లో సెమీఫైనల్స్‌కు అర్హత సాధించింది. మరోవైపు ఇండియా జట్టు టోర్నమెంట్‌లో నిలబడాలంటే తమ తదుపరి మ్యాచ్‌లో తప్పనిసరిగా విజయం సాధించాల్సి ఉంది. గ్రూప్ బి నుంచి రెండో సెమీఫైనల్ స్థానం కోసం ప్రస్తుతం ఇండియా, ఒమన్, యుఎఇ పోటీపడుతున్నాయి. ఇండియా ఈనెల 18న ఒమన్‌తో కీలకమైన మ్యాచ్ ఆడనుంది. సెమీ ఫైనల్స్‌కు చేరుకోవాలంటే టీమిండియాకు ఇది తప్పక గెలవాల్సిన మ్యాచ్. ఈ మ్యాచ్ ఫలితం, అలాగే యుఎఇ ప్రదర్శన గ్రూప్ బి నుంచి రెండో అర్హత పొందే జట్టును నిర్ణయిస్తాయి. ఇక ఆసియా కప్ రైజింగ్ స్టార్స్‌లో భాగంగా భారత్, పాకిస్తాన్ జట్ల మధ్య ఆరో మ్యాచ్ జరిగింది. దోహాలో జరిగిన ఈ మ్యాచ్‌లో ఇండియాజట్టు పాకిస్తాన్ చేతిలో ఓటమిని చవిచూసింది. ఈమ్యాచ్‌లో పాకిస్తాన్ 8 వికెట్ల తేడాతో ఘన విజయాన్ని నమోదు చేసింది. టాస్ ఓడిపోయి మొదట బ్యాటింగ్ చేసిన ఇండియా ఓపెనర్ ప్రియాన్ష్ ఆర్య 10 పరుగుల వ్యక్తిగత స్కోరు వద్ద అవుటయ్యాడు. ఆ తర్వాత వైభవ్ సూర్యవంశీ, నమన్ ధీర్ కలిసి రెండో వికెట్‌కు 49 పరుగుల భాగస్వామ్యాన్ని నెలకొల్పారు. వైభవ్ తన అర్ధ శతకాన్ని కొద్దిలో చేజార్చుకున్నాడు. వైభవ్ 45 పరుగుల వ్యక్తిగత స్కోరు వద్ద లాంగ్‌ఆన్‌లో క్యాచ్ ఇచ్చి అవుటయ్యాడు. ఒక దశలో 101/3గా ఉన్న స్కోరు, చివరి 7 వికెట్లకు కేవలం 35 పరుగులు మాత్రమేజోడించి, 136 పరుగులకు ఆలౌట్ అయింది. లక్ష్య ఛేదనలో పాకిస్తాన్ కేవలం 2 వికెట్లు కోల్పోయి 14వ ఓవర్‌లోనే సులభంగా లక్ష్యాన్ని ఛేదించి సంచలన విజయం నమోదు చేసింది. పాక్ ఓపెనర్ మాజ్ సాదఖ్ అజేయ అర్ధశతకంతో విజృంభించడంతో భారత్ 8 వికెట్ల తేడాతో ఓటమిని చవిచూసింది. 137 పరుగుల లక్ష్యాన్ని ఛేదించిన పాకిస్తాన్ తరఫున ఓపెనర్ మాజ్ సాదఖ్ కేవలం 47బంతుల్లోనే 79 పరుగులతో అజేయంగా నిలిచాడు. మాజ్ మెరుపు ఇన్నింగ్స్ కారణంగా పాకిస్తాన్ జట్టు లక్ష్యాన్ని కేవలం 13.2 ఓవర్లలోనే ఛేదించింది.

## వింబుల్డన్ ఛాంపియన్‌గా సిన్నర్

### అల్కరాజ్ సంచలన ఓటమి

**న్యూఢిల్లీ:** ఎటిపి వింబుల్డన్ ఛాంపియన్‌గా ఇటాలియన్ జానిక్ సిన్నర్ నిలిచాడు. అల్కరాజ్‌పై 7-6(4), 7-5 తేడాతో విజయం సాధించాడు. ఉత్కంఠభరితమైన సీజన్‌ను అత్యుత్తమ రీతిలో ముగించిన జానిక్ సిన్నర్ తన ఎటిపి ఫైనల్స్ టైటిల్‌ను నిలబెట్టుకోవడానికి ప్రత్యర్థి కార్లోస్ అల్కరాజ్‌ను వరుస సెట్లలో ఓడించాడు. పురుషుల టెన్నిస్‌లో ఆధిపత్యం చెలాయిస్తున్న ఇద్దరు ఆటగాళ్ల మధ్య ఈ సంవత్సరం జరిగిన ఆరో సమావేశంలో ఫైనల్స్ ట్రోఫీ కోసం రెండవ ర్యాంక్‌లో ఉన్న సిన్నర్ అగ్రస్థానంలో ఉన్న కార్లోస్ అల్కరాజ్‌ను ఖంగుతినిపించాడు. వింబుల్డన్ ఫైనల్‌లో స్పానియార్డ్‌ను ఓడించిన తర్వాత ఈ సంవత్సరం అల్కరాజ్‌పై తన రెండవ విజయంతో సిన్నర్ తన సొంత ఇటాలియన్ అభిమానుల ముందు టైటిల్‌ను నిలబెట్టుకున్నాడు. కాగా అల్కరాజ్ ఇప్పటికే సంవత్సరాంతపు నంబర్1 ర్యాంకింగ్‌ను దక్కించుకున్నాడు. ఈ సంవత్సరంలోని టాప్ ఎనిమిది మంది ఆటగాళ్ల కోసం జరిగే ఈవెంట్‌లో తన మొదటి ఫైనల్‌కు పోటీపడుతున్నాడు. అల్కరాజ్ ఇప్పటికీ సిన్నర్‌తో తనకెరీర్ సమావేశాలలో 10-6తో ముందంజలో ఉన్నాడు. గత మూడు గ్రాండ్ స్లామ్ ఫైనల్స్‌లో సిన్నర్ మరియు అల్కరాజ్ తలపడ్డారు. ఐదవ సెట్ టైబ్రేకర్‌లో సిన్నర్‌ను ఓడించి అల్కరాజ్ ఫ్రెంచ్ ఓపెన్‌ను గెలుచుకున్నాడు; వింబుల్డన్‌లో సిన్నర్ కొంతవరకు ప్రతీకారంతీర్చుకున్నాడు; తర్వాత అల్కరాజ్‌మళ్లీ యుఎస్ ఓపెన్‌లో అగ్రస్థానంలో నిలిచాడు.

### టోక్యో డెఫ్లింపిక్స్ షూటింగ్‌లో..

## అనూయ, ప్రాంజలికి స్వర్ణం, కాంస్యం

### అభినవ్‌కు రజతం

**న్యూఢిల్లీ:** టోక్యో డెఫ్లింపిక్స్ 2025, ఎయిర్ పిస్టల్ షూటింగ్‌లో భారతదేశానికి మూడు పతకాలు లభించాయి. మహిళల 10 మీటర్ల ఎయిర్ పిస్టల్ ఫైనల్‌లో అనూయా ప్రసాద్, ప్రాంజలి ధుమాల్ అగ్రస్థానాలను కైవసం చేసుకుని స్వర్ణం, కాంస్యం సాధించగా, అభినవ్ దేశ్వాల్‌కు రజతందక్కింది. సోమవారం జపాన్‌లోని టోక్యోలో జరిగిన డెఫ్లింపిక్స్‌లో భారత షూటర్ అనుయ ప్రపంచ రికార్డుతో 10 మీటర్ల ఎయిర్ పిస్టల్ టైటిల్‌ను గెలుచుకుని చరిత్ర సృష్టించింది. అనుయ 241.1 పాయింట్లతో స్వర్ణం గెలిచి భారత్ నుంచి తొలి మహిళా షూటర్‌గా నిలిచింది. అలాగే ప్రాంజలి 236.8 పాయింట్లతో రజతంతో సరిపెట్టుకోగా, ఇరాన్‌కు చెందిన మహిలా సమీ 215.5 పాయింట్లతో కాంస్య పతకం సాధించడంతో భారత్ డబుల్ పోడియంను గెలుచుకుంది. అంతకుముందు అర్హత పోటీలో, ప్రాంజలి 572 పాయింట్లతో అగ్రస్థానంలో నిలిచి అర్హత ప్రపంచ రికార్డును కలిగి ఉంది. అనుయ 564 పాయింట్లతో మూడవ స్థానంలో నిలిచింది. అలాగే అభినవ్ దేశ్వాల్ కు రజతం లభించింది. ఇప్పటికే జపాన్‌లోని టోక్యోలో జరిగిన పురుషుల 10 మీటర్ల ఎయిర్ పిస్టల్ ఫైనల్‌లో అభినవ్ దేశ్వాల్ ప్రపంచ రికార్డుతో ఎయిర్ రైఫిల్ స్వర్ణ పతకాన్ని గెలుచుకోవడం ద్వారా భారతదేశానికి అద్భుతమైన ఆరంభాన్ని ఇచ్చాడు. డెఫ్లింపిక్స్‌లో అభినవ్‌కు ఇది రెండో రజతం. ఇక పోటీలో ఉన్న మరో భారతీయుడు రుదార్ వినోద్ కుమార్ 549 పాయింట్లతో 12వ స్థానంలో నిలిచాడు. ఫలితంగా డెఫ్లింపిక్స్‌లో భారత్‌కు ఇప్పటివరకు 1 స్వర్ణం, 2 రజతం మరియు ఒక కాంస్యంతో సహా నాలుగు పతకాలను గెలుచుకుంది.

## ఉత్కంఠ పోరులో న్యూజిలాండ్ విక్టరీ

### 7 పరుగుల తేడాతో వెస్టిండీస్ ఓటమి

**న్యూఢిల్లీ:** వెస్టిండీస్‌తో మూడు వన్డేల సిరీస్‌లో న్యూజిలాండ్ శుభారంభం చేసింది. క్రైస్ట్ చర్చ్ వేదికగా జరిగిన తొలి వన్డేలో విండీస్‌పై 7 పరుగుల తేడాతో కివీస్ విజయం సాధించింది. ఈ మ్యాచ్‌లో టాస్ ఓడి తొలుత బ్యాటింగ్‌కు దిగిన న్యూజిలాండ్ నిర్ణీత 50 ఓవర్లలో 7 వికెట్లు నష్టానికి 269 పరుగులు చేసింది. బ్లాక్ క్యాప్స్ బ్యాటర్లలో డారిల్ మిచెల్ (119) అద్భుత సెంచరీతో చెలరేగగా, డెవాన్ కాన్వే (49) అర్ధ శతకంతో రాణించాడు. టాపార్డర్ బ్యాటర్లు రచిన్ రవీంద్ర (4), విల్ యంగ్ (0) విఫలమయ్యారు. విండీస్ బౌలర్లలో జేడెన్ సీల్స్ 3 వికెట్లు, మాథ్యూ ఫోర్డ్ 2, గ్రీవ్స్, చెజ్ తలా ఒక వికెట్ సాధించారు. అనంతరం లక్ష్య ఛేదనకు దిగిన వెస్టిండీస్ 50 ఓవర్లలో 6 వికెట్లు నష్టానికి 262 పరుగులే చేయగలిగింది. షెర్ఫాన్ రూథర్‌ఫర్డ్ (55), గ్రీవ్స్ (38), కెవేటన్ షై హోప్ (37), కిసి కార్టి (32), అతనెజ్ (29), రొమారియో షెఫర్డ్ (26) సమిష్టిగా రాణించడంతో గెలిచే స్థితిలో నిలిచింది. కానీ చివరి 12 బంతుల్లో 32 పరుగుల సమీకరణాన్ని సాధించలేకపోయింది. చివరి రెండు ఓవర్లలో కరేబియన్ జట్టు 24 పరుగులు సాధించి ఓటమి పాలైంది. జెమిసన్ కీలక వికెట్లు పడగొట్టగా, హెన్రీ, ఫాక్స్, సాన్‌ట్నర్ తలా ఒక వికెట్ తీశారు.

### ఉమెన్స్ ఛాంపియన్స్..

## చరిత్ర సృష్టించిన ఈస్ట్ బెంగాల్

### ఖాటూన్‌పై 3-1తో విజయం

**న్యూఢిల్లీ:** ఉమెన్స్ ఛాంపియన్స్ లీగ్ 2025లో తొలిసారి భారత్ మహిళల జట్టుగా తూర్పు బెంగాల్ సంచలన రికార్డు నమోదు చేసింది. సోమవారం జరిగిన ఈ మ్యాచ్లఓ బామ్ ఖాటూన్‌పై 3-1 విజయంతో తూర్పు బెంగాల్ విజయం సాధించింది. దీంతో ఎఎఫ్‌సి ఉమెన్స్ ఛాంపియన్స్ లీగ్‌లో మెయిన్‌డ్రా మ్యాచ్‌ను గెలిచిన తొలి భారత జట్టుగా తూర్పు బెంగాల్ నిలిచింది. రెడ్ అండ్ గోల్డ్ బ్రిగేడ్ ఇండియన్ ఉమెన్స్ లీగ్ ఛాంపియన్లుగా పోటీలోకి ప్రవేశించింది. 4వ నిమిషం ప్రారంభంలోనే తూర్పు బెంగాల్ గోల్ చేసింది. టాలిస్మాన్ ఫజిలా ఇక్వాపుట్ కొట్టిన బ్లాక్ షాట్ తర్వాత శిల్కీ దేవి హేమామ్ రీబౌండ్‌ను సద్వినియోగం చేసుకుని ఓపెనర్‌ను గోల్‌గా మార్చింది. క్రియేటర్ నుండి ఫినిషర్‌గా మారిన ఫజిలా ఇక్వాపుట్, బామ్ ఖాటూన్ డిఫెన్స్‌ను దాటి క్లినికల్ లో షాట్ వేసి తూర్పు బెంగాల్ ఆధిక్యాన్ని రెట్టింపు చేసింది. రెండవ అర్ధభాగంలో బామ్ ఖాటూన్ 52వ నిమిషంలో మోనా హమోడి పెనాల్టీని గోల్‌గా మార్చడం ద్వారా ఒక గోల్‌ను వెనక్కి తీసుకుంది. భారత జట్టు అనేక అవకాశాలను సద్వినియోగం చేసుకుంది. చివరకు 88వ నిమిషంలో భీమా గోల్ వచ్చింది, ఈ 3-1 విజయంతో, తూర్పు బెంగాల్ తమ తొలి ఉమెన్స్ ఛాంపియన్స్ లీగ్ ప్రచారాన్ని ఘనంగా ప్రారంభించింది.

# సెన్సెక్స్, నిఫ్టీల్లో లాభాల దూకుడు..

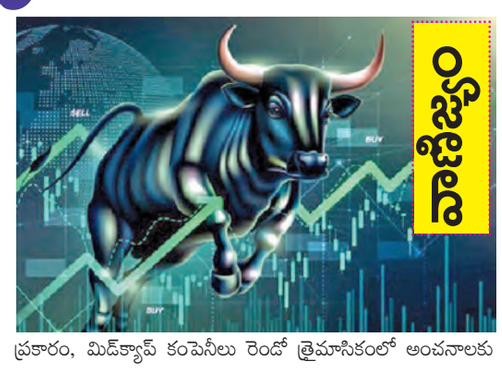


**ముంబయి, నవంబరు 17:** దేశీయ స్టాక్ మార్కెట్లు వరుసగా ఆరో రోజు కూడా లాభాల జోరును కొనసాగించాయి. అంతర్జాతీయంగా సానుకూల సంకేతాలు, దేశీయంగా కొనుగోళ్ల మద్దతుతో సూచీలు సోమవారం లాభాలతో ముగిశాయి. ట్రేడింగ్ ముగిసే సమయానికి బీఎస్ఈ సెన్సెక్స్ 388.17 పాయింట్లు పెరిగి 84,950.95 వద్ద స్థిరపడింది. మరోవైపు, నేషనల్ స్టాక్ ఎక్స్ఛేంజ్ నిఫ్టీ సూచీ కూడా 103.40 పాయింట్లు లాభపడి 26,013.45 వద్ద ట్రేడింగ్ ముగించింది. నిఫ్టీకి కీలకమైన సైకలాజికల్ మార్కు కావడం గమనార్హం. సోమవారం ఉదయం సెన్సెక్స్ 84,700.50 పాయింట్ల వద్ద లాభాలతో ప్రారంభమైంది. ట్రేడింగ్ సెషన్ మొత్తం సానుకూలంగానే సాగింది. ఇంట్రాడేలో 84,988.09 వద్ద గరిష్ఠ స్థాయిని, 84,581.08 వద్ద కనిష్ఠ స్థాయిని తాకింది. విశ్లేషకుల ప్రకారం, మిడ్‌క్యాప్ కంపెనీలు రెండో త్రైమాసికంలో అంచనాలకు మించి మంచి ఫలితాలను ప్రకటించడంతో ఇన్వెస్టర్లలో విశ్వాసం పెరిగింది. ఇది మార్కెట్ వృద్ధికి దోహదపడింది. భవిష్యత్తులో కీలకమైన వాణిజ్య ఒప్పందాలు కుదిరితే మార్కెట్ మరింత ముందుకు దూసుకెళ్లే అవకాశం ఉందని వారు అంచనా వేస్తున్నారు. సెన్సెక్స్ 30 షేర్లలో మారుతీ సుజుకి, కొటక్ బ్యాంక్, మహీంద్రా అండ్ మహీంద్రా, టెక్ మహీంద్రా, టైటన్, హెచ్‌డీఎఫ్‌సీ బ్యాంక్, పవర్‌గ్రిడ్, ఎల్‌అండ్‌టీ, ఎన్‌టీపీసీ షేర్లు ప్రధానంగా లాభపడ్డాయి. మరోవైపు టాటా మోటార్స్, ఏషియన్ పెయింట్స్, అల్ట్రాటెక్ సిమెంట్, టాటా స్టీల్ నష్టాలను చవిచూశాయి. దాదాపు అన్ని రంగాల సూచీలు లాభాల్లోనే ముగిశాయి. ముఖ్యంగా బ్యాంకింగ్, ఆటో, ఫైనాన్షియల్ సర్వీసెస్ షేర్లలో కొనుగోళ్ల ఆసక్తి కనిపించింది.

## అణువిద్యుత్‌రంగంలోకి ఎన్టీపీసీ మెగా ఎంట్రీ

**న్యూఢిల్లీ, నవంబరు 17:** దేశంలోనే అతిపెద్ద ప్రభుత్వ రంగ విద్యుదుత్పత్తి సంస్థ అయిన నేషనల్ థర్మల్ పవర్ కార్పొరేషన్ (ఎన్‌టీపీసీ) అణు విద్యుత్ రంగంలోకి ప్రవేశిస్తోంది. దేశవ్యాప్తంగా పలు ప్రాంతాల్లో 700, 1000, 1600 మెగావాట్ల సామర్థంతో అణు విద్యుత్ ప్రాజెక్టులను స్థాపించడానికి సిద్ధమవుతోంది. ఆంధ్రప్రదేశ్‌తో పాటు గుజరాత్, మధ్యప్రదేశ్, బిహార్ రాష్ట్రాల్లో ప్లాంట్ల ఏర్పాటుకు అనువైన ప్రాంతాలను అన్వేషిస్తున్నట్లు సంస్థ సీనియర్ అధికారి ఒకరు తెలిపారు. ఆటమిక్ ఎనర్జీ రెగ్యులేటరీ బోర్డు (ఏఈఆర్‌బీ) అనుమతించిన ప్రాంతాల్లోనే ఈ ప్లాంట్లను నిర్మించనున్నారు. 2047 నాటికి దేశంలో 100 గిగావాట్ల అణు విద్యుత్ ఉత్పత్తి చేయాలన్న ప్రభుత్వ లక్ష్యంలో భాగంగా, ఎన్‌టీపీసీ 30 గిగావాట్ల వాటాను సాధించాలని లక్ష్యంగా పెట్టుకుంది. ఒక గిగావాట్ సామర్థ్యం గల అణు విద్యుత్ ప్లాంట్ నిర్మాణానికి సుమారు రూ.15,000 కోట్ల నుంచి రూ.20,000 కోట్ల వరకు పెట్టుబడి అవసరమవు తుందని అంచనా. ప్రాజెక్టు ప్రణాళిక దశ నుంచి ఉత్పత్తి ప్రారంభం కావడానికి కనీసం మూడేళ్ల సమయం పడుతుందని సంస్థ భావిస్తోంది. ఈ ప్లాంట్లకు అత్యంత కీలకమైన ముడిపదార్థం యురేనియం సమీకరణపై ఎన్‌టీపీసీ ప్రత్యేకంగా దృష్టి సారించింది. ఇందుకోసం యురేనియం కార్పొరేషన్ ఆఫ్ ఇండియాతో వాణిజ్య, సాంకేతిక ఒప్పందం కుదుర్చుకుంది. విదేశాల్లోనూ యురేనియం ఆస్తుల సమీకరణకు ప్రయత్నాలు చేస్తోంది. ప్రస్తుతం ఎన్‌టీపీసీకి దేశవ్యాప్తంగా బొగ్గు, గ్యాస్, సౌర, జలవిద్యుత్ ప్లాంట్ల ద్వారా 84,848 మెగావాట్ల ఉత్పత్తి సామర్థం ఉంది. ఇప్పటికే రాజస్థాన్‌లో న్యూక్లియర్ పవర్ కార్పొరేషన్‌తో కలిసి రూ.42,000 కోట్లతో ఓ అణు విద్యుత్ ప్లాంటును నిర్మిస్తోంది.

# భారీగా క్షీణించిన బిట్‌కాయిన్

**ముంబయి, నవంబరు 17:** ప్రపంచంలోనే అతిపెద్ద క్రిప్టోకరెన్సీ అయిన బిట్‌కాయిన్ సోమవారం భారీగా పతనమైంది. అమెరికా ఫెడరల్ రిజర్వ్ వచ్చే నెలలో వడ్డీ రేట్లను తగ్గిస్తుందన్న అంచనాలు బలహీనపడటంతో, ఇన్వెస్టర్లు అమ్మకాలకు మొగ్గు చూపారు. దీంతో బిట్‌కాయిన్ ధర ఆరు నెలల కనిష్ఠ స్థాయికి పడిపోయింది. ట్రేడింగ్‌లో ఒకదశలో 92,971 డాలర్ల వద్దకు పడిపోయిన బిట్‌కాయిన్, ప్రస్తుతం 0.5శాతం నష్టంతో 95,165 డాలర్ల వద్ద కదలాడుతోంది.వారం రోజుల్లోనే బిట్‌కాయిన్ 10శాతానికి పైగా నష్టపోయింది. వరుసగా మూడోవారం కూడా నష్టాలను నమోదు చేసింది.ఈ ఏడాది ఆరంభంనుంచి సాధించిన 30శాతం లాభాలను తుడిచిపెట్టింది. అక్టోబర్‌లో 1,26,000 డాలర్ల రికార్డు స్థాయిని తాకిన ఈ క్రిప్టో కరెన్సీ, ఇప్పుడు అధికారికంగా బేర్ మార్కెట్‌లోకి ప్రవేశించింది. బిట్‌కాయిన్‌తో పాటు ఇతర ప్రధాన కాయిన్లయిన ఇథిరియం,సొలానా, డోజీకాయిన్ కూడా నష్టాల్లో ట్రేడ్ అవుతున్నాయి.అయితే, ఎక్స్ఆర్‌పీ మాత్రం స్వల్పంగా లాభపడింది. యూఎస్‌లో ద్రవ్యోల్బణ భయాలు మళ్లీ పెరగడం, ఫుడ్ ధరలను అదుపు చేసేందుకు సుంకాల కోతపై అధ్యక్షుడు ట్రంప్ సంకేతాలు ఇవ్వడం వంటి అంశాలు మార్కెట్‌ను ప్రభావితం చేశాయని నిపుణులు విశ్లేషిస్తున్నారు.మడ్రెక్స్ సీఈఓ ఎడుల్ పటేల్ మాట్లాడుతూ ధర తగ్గిన ప్రతీసారి పెద్ద ఇన్వెస్టర్లు కొనుగోలు చేస్తుండటం సానుకూల అంశం. 92,700 డాలర్ల వద్ద కొత్త మద్దతువస్తోందని తెలిపారు. ప్రస్తుతం మార్కెట్‌లో లిక్విడిటీ తక్కువగా ఉందని, సంస్థాగత, రిటైల్ ఇన్వెస్టర్ల నుంచి ఆసక్తి కరువైందని పై42 సీఈఓ అవినాశ్ శేఖర్ అన్నారు.

## రూ.లక్షకోట్ల విలువ దాటేసిన స్టాక్‌బ్రోకరేజి 'గ్రో'

**ముంబయి, నవంబరు 17:** స్టాక్ బ్రోకింగ్ సంస్థ 'గ్రో' పేరెంట్ కంపెనీ బిలియన్ బ్రెయిన్స్ గ్యారేజ్ వెంచర్స్ లిమిటెడ్ షేర్లు స్టాక్ మార్కెట్‌లో దూసుకెళ్తున్నాయి. గత వారంలోనే స్టాక్ మార్కెట్‌లోకి ఈ కంపెనీ ఎంట్రీ ఇచ్చిన సంగతి తెలిసిందే. మంచి లాభాలతో లిస్టింగ్ అయిన ఈ స్టాక్ వరుసగా నాలుగో రోజూ భారీ లాభాల్లో దూసుకెళ్తోంది. తమ ఇన్వెస్టర్లకు భారీ లాభాలు అందిస్తోంది. సోమవారం మధ్యాహ్నం 2 గంటల ప్రాంతంలో ఈ స్టాక్ పనితీరు గమనిస్తే జాతీయ స్టాక్ ఎక్స్ఛేంజీ సూచీ నిఫ్టీ 50 ఇండెక్స్‌లో 14.66 శాతం లాభంతో రూ.170.3 వద్ద ట్రేడవుతోంది. ఈ స్టాక్ ఇంట్రాడేలో చూసుకుంటే రూ. 154.15 వద్ద ట్రేడింగ్ మొదలు పెట్టింది. ఆ తర్వాత క్రమంగా పెరుగుతూ 15 శాతం మేర లాభంతో సరికొత్త 52వారాల గరిష్ఠ ధర రూ. 171.70ని తాకింది. ఆ తర్వాత కాస్త వెనక్కి తగ్గింది. 33.19కోట్ల షేర్లు చేతులు మారినట్లు తెలుస్తోంది. ఈ స్టాక్ లిస్టింగ్ ధరనే 52 వారాల కనిష్ఠ ధరగా ఉంది. అంటే లిస్టింగ్ తర్వాత దూసుకెళ్తూనే ఉంది. ఈ స్టాక్ ఐపీఓ ప్రైస్ బ్యాండ్ రూ. 100 నుంచి చూసుకుంటే 70శాతం మేర లాభాలు అందించింది. అదే లిస్టింగ్ ధర రూ. 112తో పోల్చి చూస్తే 53 శాతం మేర లాభాలు అందించింది. దీంతో ఈ కంపెనీ మార్కెట్ విలువ రూ. 1లక్ష కోట్ల మార్క్ దాటింది. బిలియన్ బ్రెయిన్స్ గ్యారేజ్ వెంచర్స్ స్టాక్ గత వారం 14 శాతం ప్రీమియంతో స్టాక్ మార్కెట్‌లో లిస్టింగ్ అయింది. ఈ ఐపీఓ ఇష్యూ ధర రూ. 100తో పోలిస్తే ఎన్ఎస్ఈఓలో 12 శాతం లాభంతో రూ.112 వద్ద ట్రేడింగ్ మొదలు పెట్టింది. అదే రోజున రూ. 128.85 వద్ద ముగిసింది. ఆ తర్వాత కంపెనీ షేర్లు 53 శాతం మేర పెరిగాయి. రూ. 6,632 కోట్ల నిధులు సమీకరించే లక్ష్యంతో కంపెనీ పబ్లిక్ ఇష్యూకు వచ్చింది. ఐపీఓలో భాగంగా ప్రైస్ బ్యాండ్ రూ. 95 నుంచి రూ. 100గా నిర్ణయించారు. 17 రెట్లకు పైగా సబ్‌స్క్రిప్షన్ అందుకుంది. 2025 జూన్ నెల నాటికి కంపెనీ 26 శాతం మేర మార్కెట్ వాటాతో ఉంది.

# కాగ్నిజెంట్ నిఘాపై ఉద్యోగుల్లో తీవ్ర నిరసన

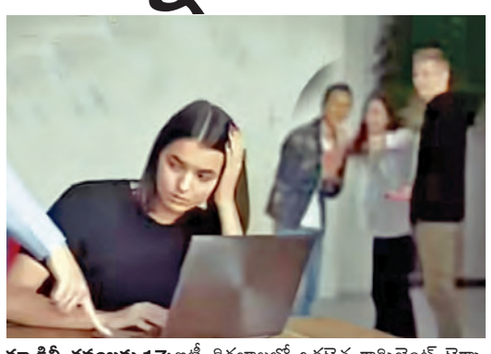

**న్యూఢిల్లీ, నవంబరు 17:** ఐటీ దిగ్గజాలలో ఒకటైన కాగ్నిజెంట్ టెక్నాలజీ సొల్యూషన్స్ తమ ఉద్యోగుల పని తీరును అతి సూక్ష్మ స్థాయిలో పర్యవేక్షించేందుకు షాకింగ్ నిర్ణయం తీసుకుంది. ఎంపిక చేసిన ప్రాజెక్టుల్లో పని చేసే ఐటీ ఉద్యోగులపై ప్రత్యేక నిఘా పెట్టింది. ఆయా సిబ్బంది ల్యాప్‌టాప్ కార్యకలాపాలు, మౌస్ లేదా కీబోర్డ్ కదలికలు, వారు సందర్శించే వెబ్‌సైట్లపై నిఘా పెట్టేందుకు ప్రత్యేక ప్రోహాన్స్ వంటి వర్క్ ఫోర్స్ మేనేజ్మెంట్ సాఫ్ట్‌వేర్లను ఉపయోగిస్తోందట. ఈ నిర్ణయం వివాదాస్పదంగా మారింది. ఉద్యోగుల నుంచి తీవ్ర వ్యతిరేకత వస్తోంది. ఉద్యోగుల ప్రతి కదలికపై నిఘా పెట్టే నిర్ణయం సరికాదని ఐటీ రంగ నిపుణులు ఆందోళన వ్యక్తం చేస్తున్నారు. ఈ చర్య ఉద్యోగుల వ్యక్తిగత గోప్యతను, స్వేచ్ఛను హరించేదిగా ఉందని, వారిపై కంపెనీకి నమ్మకం లేదని సూచించేదిగా ఉందని పేర్కొంటున్నారు. కాగ్నిజెంట్ అంతర్గత శిక్షణా మాడ్యూళ్ల ప్రకారం ఈ కొత్త నిఘా విధానం ద్వారా ఉద్యోగుల కార్యకలాపాలను కొలిచేందుకు నిర్దిష్ట ప్రమాణాలు నిర్ణయించినట్లు తెలుస్తోంది.మౌస్ లేదా కీబోర్డ్ కదలికలు లేకుండా 5 నిమిషాలు గడిస్తే ఆ ఉద్యోగి పని చేయడం లేదని పరిగణిస్తారు. అలాగే 15 నిమిషాల పాటు సిస్టమ్ టూల్స్ కదలికలు లేకపోతే సిస్టమ్‌కు దూరంగా ఇతర పనుల్లో నిమగ్నమైనట్లు గుర్తిస్తారు. ప్రోహాన్స్ సాఫ్ట్‌వేర్ వంటి వాటితో ట్రాక్ చేసిన డేటాను ఉద్యోగుల వ్యక్తిగత పనితీరు మదింపు కోసం ఉపయోగించబోమని కాగ్నిజెంట్ చెప్పినట్లు తెలుస్తోంది. మైక్రో ట్రాకింగ్ అనేది ఉద్యోగుల మానసిక ఆరోగ్యం, ఉత్పాదకత, స్వేచ్ఛకు తీవ్రమైన నష్టం కలిగించే చర్యగా విమర్శలు వెల్లువెత్తుతున్న క్రమంలో ఈ మేరకు కంపెనీ స్పందించినట్లు సమాచారం. అయితే, కంపెనీ తీసుకున్న ఈ నిర్ణయం వర్క్ ఫ్రమ్ హోమ్ చేస్తున్న ఉద్యోగులు నిరంతరం తమపై ఎవరో నిఘా పెడుతున్నారనే ఒత్తిడికి లోనవుతారని ఐటీ రంగ నిపుణులు ఆందోళన వ్యక్తం చేస్తున్నారు. వర్క్ లైఫ్ బ్యాలెన్స్ అస్తవ్యస్తమవుతుందని, వ్యక్తిగత, వృత్తిపరమైన జీవితాల మధ్య ఉన్న గీత చెరిగిపోతుందని నిపుణులు హెచ్చరిస్తున్నారు. కొన్ని ప్రాజెక్టులు, క్రిటికల్ వెబ్‌సైట్లను ట్రాక్ చేయడం ద్వారా వ్యక్తిగత గోప్యత ఉల్లంఘనకు గురవుతుందంటున్నారు. ఉద్యోగులపై నమ్మకం ఉంచకుండా కేవలం ల్యాప్ టాప్ కదలికలను బట్టి వారి పనితీరును అంచనా వేయడం అనేది కార్పొరేట్ నైతికతకు విరుద్ధమని కార్మిక సంఘాలు ఆరోపిస్తున్నాయి.

## టిసిఎస్‌కు లేబర్ కమిషనర్ నోటీసులు..

**ముంబయి, నవంబరు 17:** ఐటీ రంగంలో మార్కెట్ విలువ పరంగా అతిపెద్ద కంపెనీ టాటా కన్సల్టెన్సీ సర్వీసెస్‌కు కష్టాలు ఎదురవుతున్నాయి. త్రైమాసిక ఫలితాల్ని ప్రకటించిన సమయంలో ఉద్యోగుల తొలగింపుపైనా ప్రకటనచేసింది. దాదాపు 2శాతం వరకు ఉద్యోగుల్ని తొలగిస్తున్నట్లు ప్రకటించింది. ఈ సంఖ్య సుమారు 20 వేల వరకు ఉందని టెక్‌నిపుణులు అంచనావేసారు. టీసీఎస్ ఉద్యోగుల సంఖ్య మొత్తంగా త్రైమాసికం ప్రాతిపదికన చూస్తే 20 వేల మంది వరకు తగ్గినట్లు గణాంకాలు చెబుతున్నాయి. ఇదే ఇప్పుడు ఆ సంస్థను చిక్కుల్లో పడేసింది. తమ ఉద్యోగుల తొలగింపు విధానాల కారణంగా వివాదంలో చిక్కుకుంది. ఇప్పుడు పుణె లేబర్ కమిషనర్ నుంచి టీసీఎస్‌కు సమన్లు జారీ అయ్యాయి. ఐటీ ఉద్యోగుల సంఘం అయిన నాస్కెంట్ ఇన్ఫర్మేషన్ టెక్నాలజీ ఎంప్లాయీస్ సెనేట్‌నుంచి ఎన్నో ఫిర్యాదులు అందాయి. ఈ నేపథ్యంలో లేబర్ కమిషనర్ చర్య తీసుకుంది. బాధిత ఉద్యోగుల నుంచి ఫిర్యాదులు వచ్చినట్లు నైట్స్ పేర్కొంది. గత కొన్నినెలలుగా టీసీఎస్ ఉద్యోగుల నుంచి పెద్దసంఖ్యలో ఫిర్యాదులు వచ్చినట్లు తెలిపింది. ఫిర్యాదుల్లో ప్రధాన అంశాల విషయానికి వస్తే ఆకస్మిక తొలగింపులు, బలవంతంగా రాజీనామాలు చేయించడం, చట్టబద్ధంగా రావాల్సిన బకాయిల్ని నిరాకరించడం, నియంతృత్వ విధానాలు వంటివి ఉన్నట్లు నాస్కెంట్ వివరించింది. తమకు అందిన డాక్యుమెంటేషన్‌ను సమీక్షించిన తర్వాతే అధికారులకు ఫిర్యాదులు దాఖలు చేసేందుకు ఉద్యోగులకు సహాయం చేసినట్లు నైట్స్ స్పష్టం చేసింది. తాజా పరిణామం ఐటీ రంగంలోని ఉద్యోగుల హక్కులపై చర్చను తిరిగి ప్రారంభించింది. ఇలాంటి సమస్యల్ని ఎదుర్కొంటున్న ఉద్యోగులు అంతా ముందుకు వచ్చి తమ హక్కుల గురించి పోరాడాలని నైట్స్ ప్రోత్సహిస్తోంది. ప్రస్తుత ఆర్థిక సంవత్సరం జులై సెప్టెంబర్ త్రైమాసికంలో దేశంలోని 6 అతిపెద్ద ఐటీ కంపెనీలు అన్నీ కలిపి కేవలం 952 మంది ఉద్యోగుల్ని మాత్రమే చేర్చుకున్నట్లు వెల్లడి అయింది. ఇది అంతకుముందు త్రైమాసికంతో పోలిస్తే 77 శాతం తగ్గింది. ఇక్కడ ప్రధానంగా టీసీఎస్‌లోనే ఉద్యోగుల సంఖ్య తగ్గింది. మిగతా 5 కంపెనీలన్నీ కలిపి 20వేల మందికిపైగా నియమించుకున్నాయి. ఇదే సమయంలో సైలెంట్ లేఆఫ్స్ అనే మరో అంశం తెరపైకి వచ్చింది. ఈ సంవత్సరం సుమారు 50వేల మందికిపైగా ఉద్యోగాలు కోల్పోతారని నిపుణులు అంచనా వేస్తున్నారు. పెద్ద, మధ్య స్థాయి టెక్ కంపెనీలు ఉద్యోగుల్ని సైలెంట్‌గా రాజీనామాలు చేయా